

**Arrêté temporaire n°ST25/281
Portant réglementation du stationnement et de la circulation**

RUE DE LA PLAINE SAINT-MARTIN

Monsieur le Maire Vice-Président de la CAB,

VU le Code général des collectivités territoriales et notamment les articles L. 2213-1 à L. 2213-6,

VU le Code de la route et notamment les articles R. 411-8, R. 411-21-1, R. 413-1 et R. 417-10,

VU l'Instruction interministérielle sur la signalisation routière et notamment le livre 1, 4ème partie, signalisation de prescription,

VU l'autorisation de voirie n° ST25/281AV,

VU l'arrêté notifié le 9 avril 2024 portant délégation de signature au 1er Conseiller Municipal Délégué,

VU la demande émise par R-LITTORAL-TP demeurant Avenue du 11 Novembre lieu dit "la gare" 62170 Montreuil-sur-Mer représentée par Monsieur Yvan ROGEE pour le compte de ENEDIS demeurant 260 route de Desvres 62280 SAINT MARTIN BOULOGNE aux fins d'obtenir un arrêté de réglementation du stationnement et de la circulation,

CONSIDÉRANT que des travaux sur réseaux ou ouvrages électriques rendent nécessaire d'arrêter la réglementation appropriée du stationnement et de la circulation, afin d'assurer la sécurité des usagers, du 16/06/2025 au 16/07/2025 RUE DE LA PLAINE SAINT-MARTIN,

ARRÊTE

Article 1

À compter du 16/06/2025 et jusqu'au 16/07/2025, les prescriptions suivantes s'appliquent du 9A au 11 RUE DE LA PLAINE SAINT-MARTIN :

- La circulation est alternée par feux ou K10 ;
- Le stationnement des véhicules est interdit. Par dérogation, cette disposition ne s'applique pas aux véhicules de l'entreprise exécutant les travaux. Le non-respect des dispositions prévues aux alinéas précédents est considéré comme gênant au sens de l'article R. 417-10 du code de la route et passible de mise en fourrière immédiate ;
- Un rétrécissement de chaussée, compte tenu d'un empiètement temporaire sur une partie de la chaussée, entraîne une modification des conditions de circulation et de stationnement. La vitesse des véhicules est limitée à 30 km/h. La circulation est alternée par feux ou K10. Les emplacements de stationnement situés au droit de l'empiètement sont neutralisés.

Article 2

Le présent arrêté devra être affiché sur le site pendant toute la durée du chantier.

Article 3

La signalisation réglementaire conforme aux dispositions de l'Instruction Interministérielle sur la signalisation routière sera mise en place par R-LITTORAL-TP.

Article 4

Monsieur le Maire Vice-Président de la CAB, Madame la Directrice Générale des Services, Monsieur le Directeur des Services Techniques et la Police Municipale sont chargés de l'exécution du présent arrêté qui sera publié et affiché conformément à la réglementation en vigueur.

Fait à Saint-Martin-Boulogne, le 28 mai 2025

Pour le Maire,

Conseiller municipal délégué à la voirie et cimetière

René WIART

DIFFUSION:

- ENEDIS
- la Police Municipale
- R-LITTORAL-TP

ANNEXES:

plan

Conformément aux dispositions du Code de justice administrative, le présent arrêté pourra faire l'objet d'un recours contentieux devant le tribunal administratif compétent ou sur internet, à l'adresse www.telerecours.fr; dans un délai de deux mois à compter de sa date de notification ou de publication.

Conformément aux dispositions de la loi n°2018-493 du 20 juin 2018 relative à la protection des données personnelles, le bénéficiaire est informé qu'il dispose d'un droit d'accès, de rectification, d'effacement ou de demande de limitation de traitement des données qu'il peut exercer, pour les informations le concernant, auprès de la collectivité signataire du présent document.

Saint-Martin-Boulogne

9 Rue de la Plaine Saint Martin **RAC-24-2D1KA3B30G**

PROJET ELECTRICITE

Extension de 115 mètres de réseau BT 240² pour création
d'un branchement C4 IRVE

Coordonnées Lambert du Poste HTA/BT:	X =		Y =
CP: Creteur Olivier	Tél :	Mail:	
Entreprise travaux :	Poste source:	OSTROHOVE	
	Départ HTA:	OSTROC2712	
	Poste HTA/BTA:	ONZE NOVEMBRE	
N° DT Protys:	N° GDO du poste:		
Maître d'ouvrage à la réalisation	Echelle:	Article R323-25 n° :	
GUSTIN François-Xavier		DA22/017032	
Plan n° DA22/017032	Plan validé le :	Visa valideur :	
réalisé le :	par :		
par :			
DATE	MODIFICATIONS	REALISEES PAR	VISA

PLAN DE SITUATION

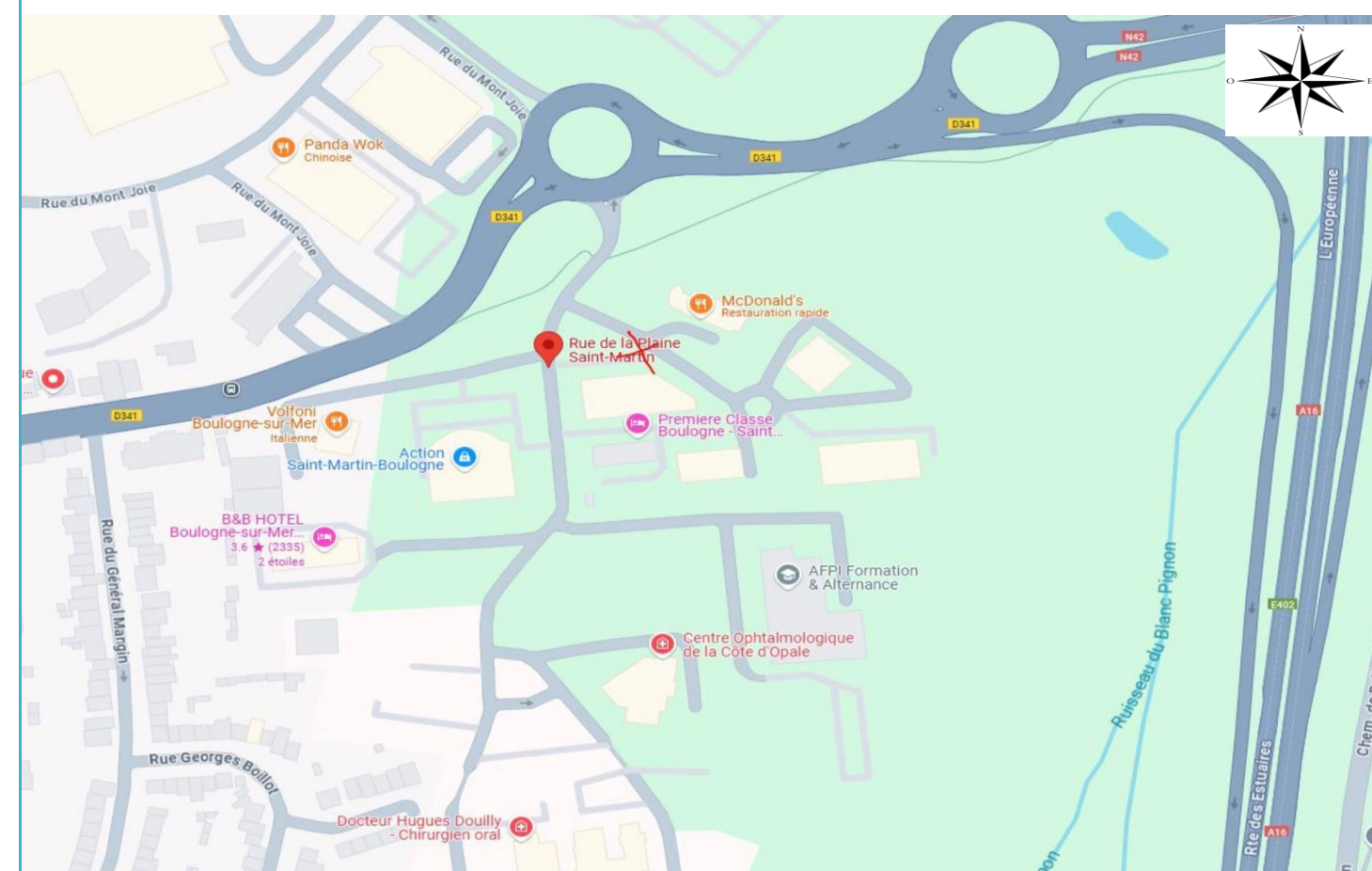
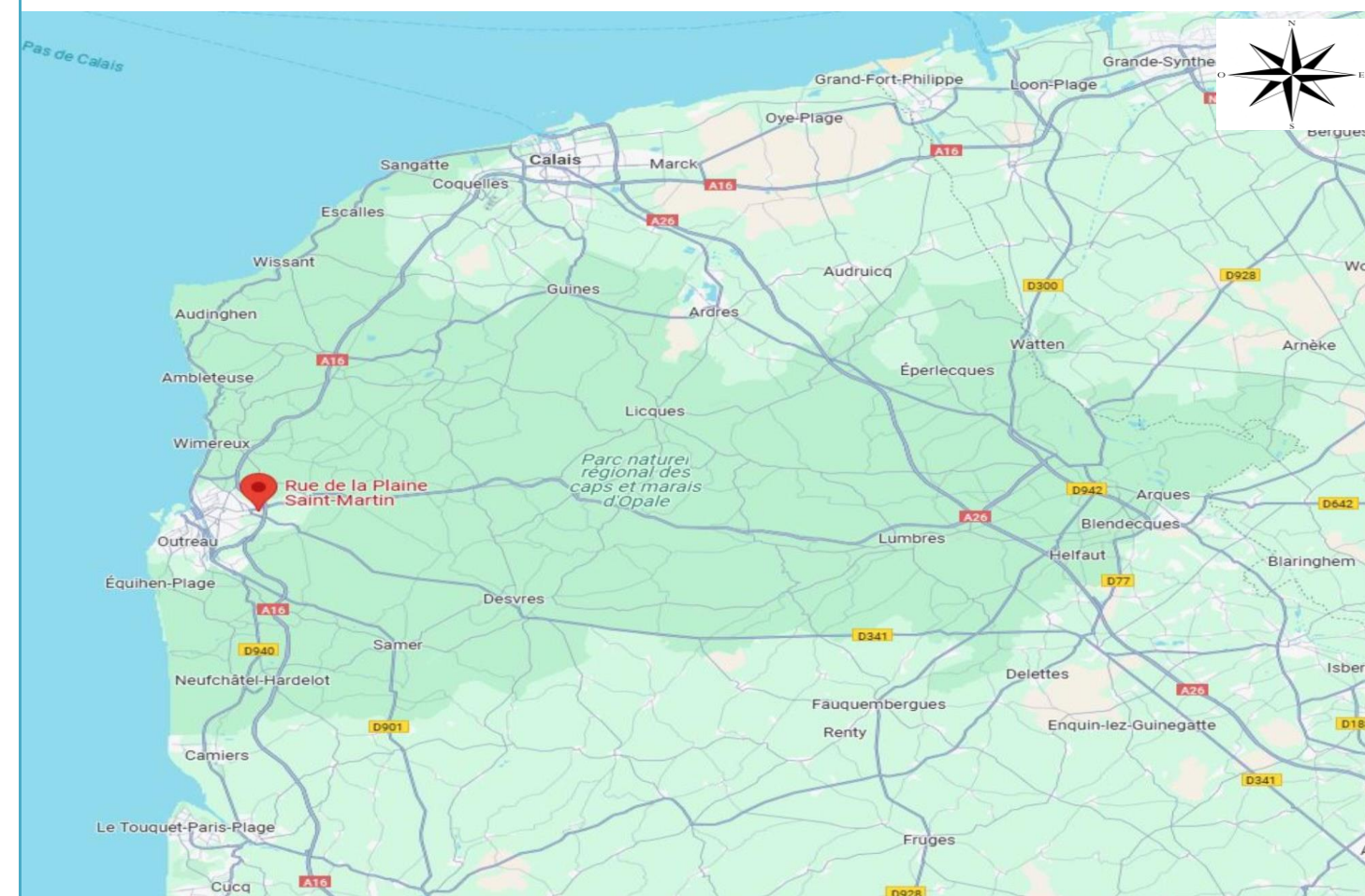

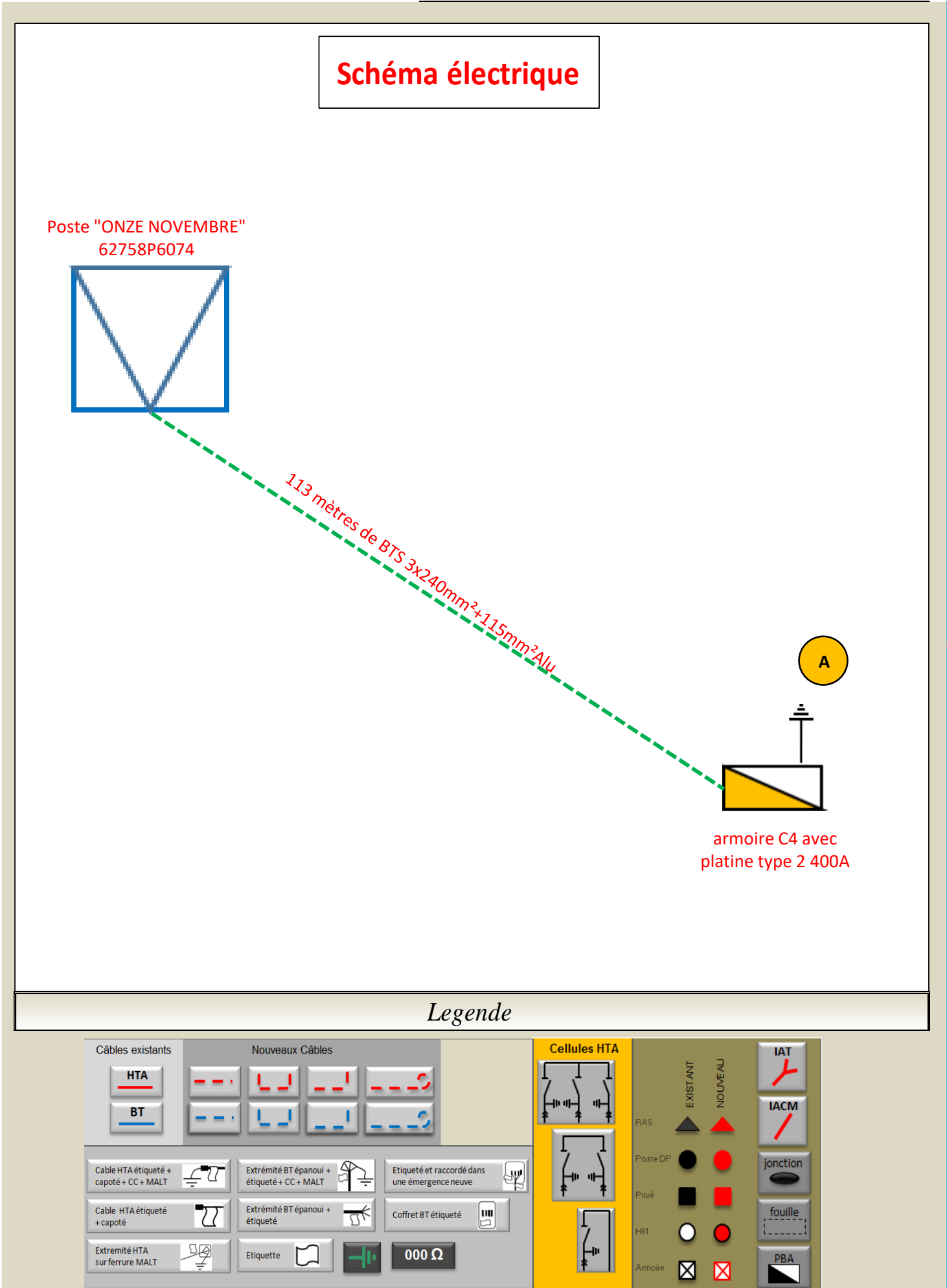
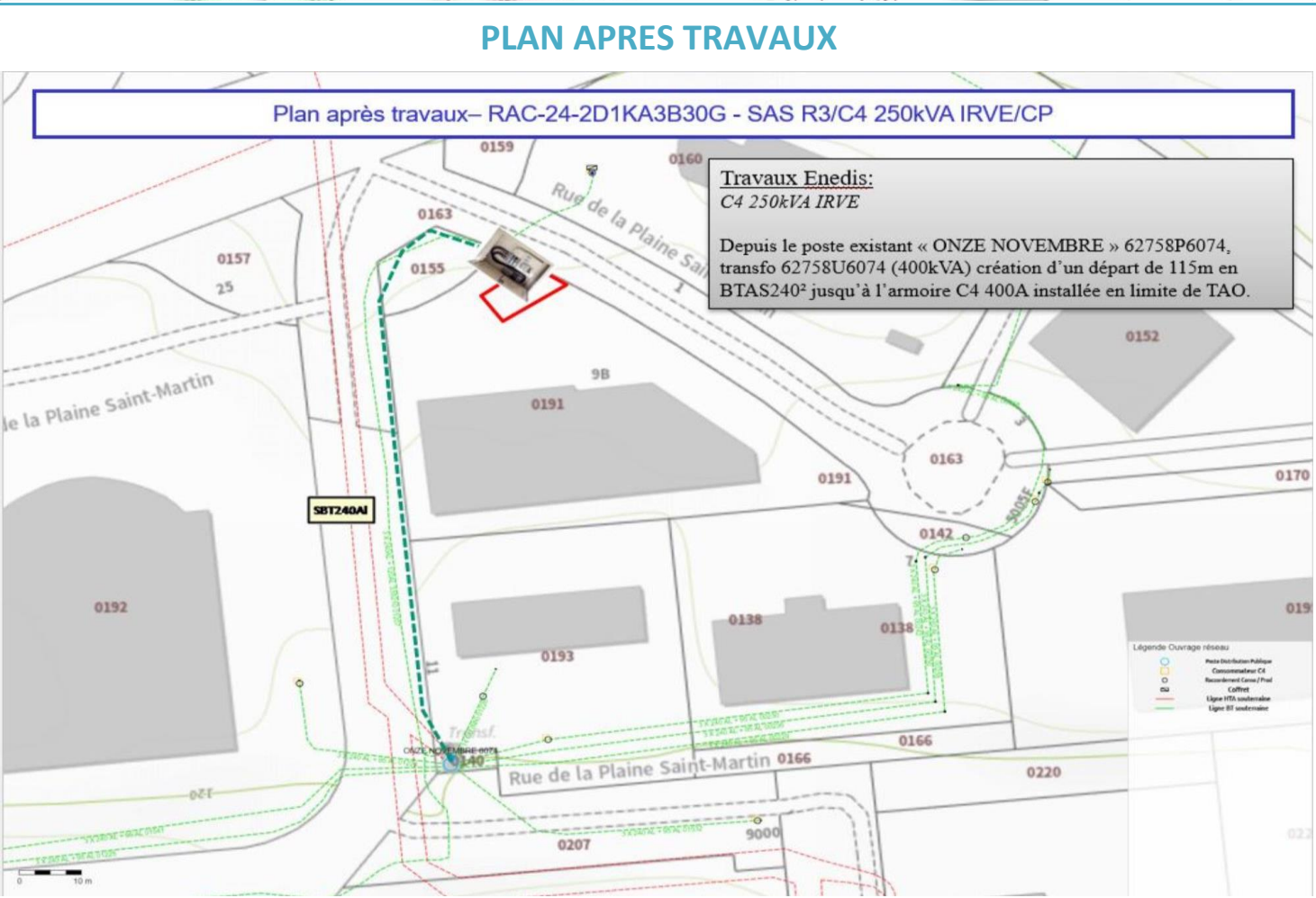
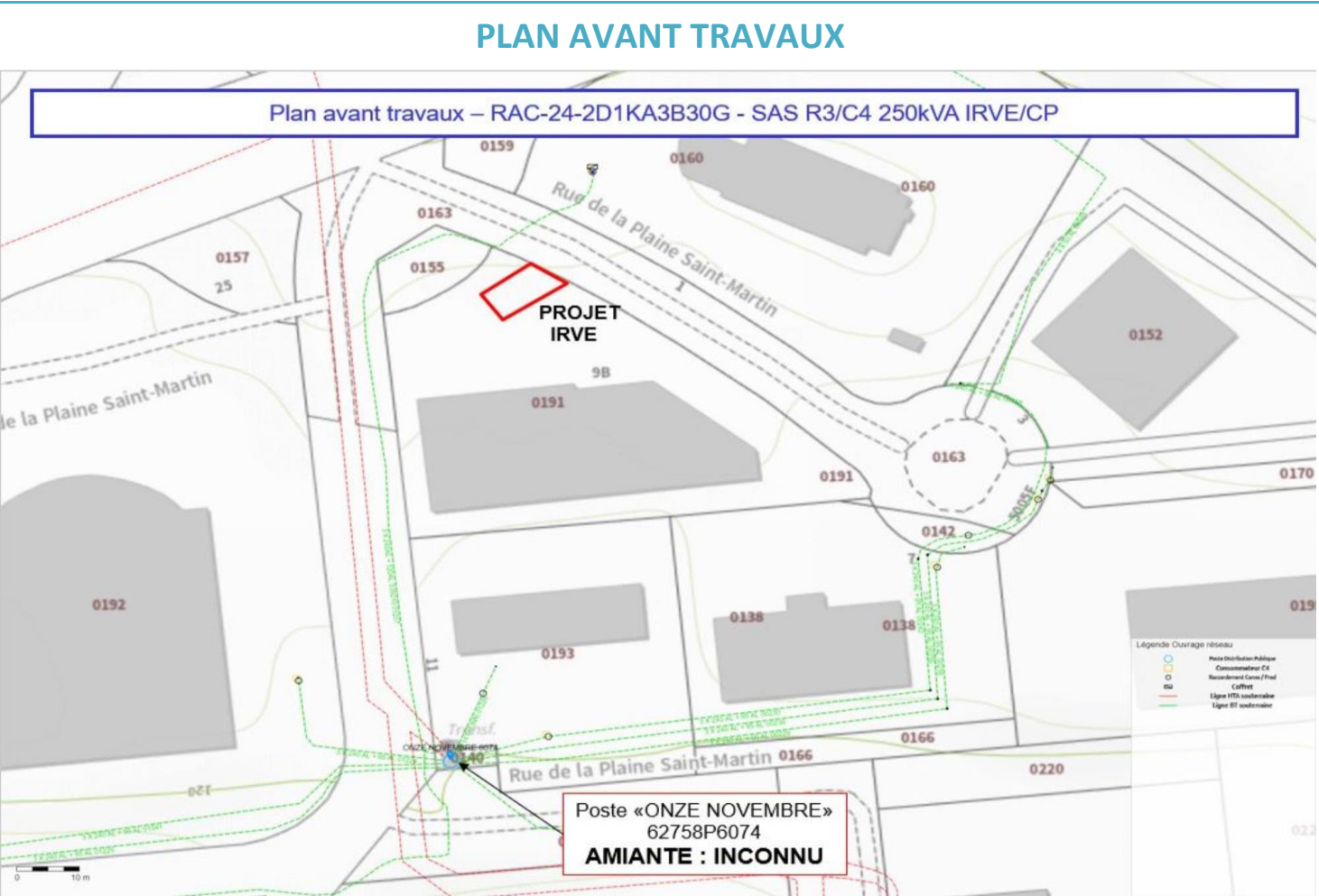



13/03/2025
21:24:50

Ce plan n'est pas à l'échelle



13/03/2025
21:24:51

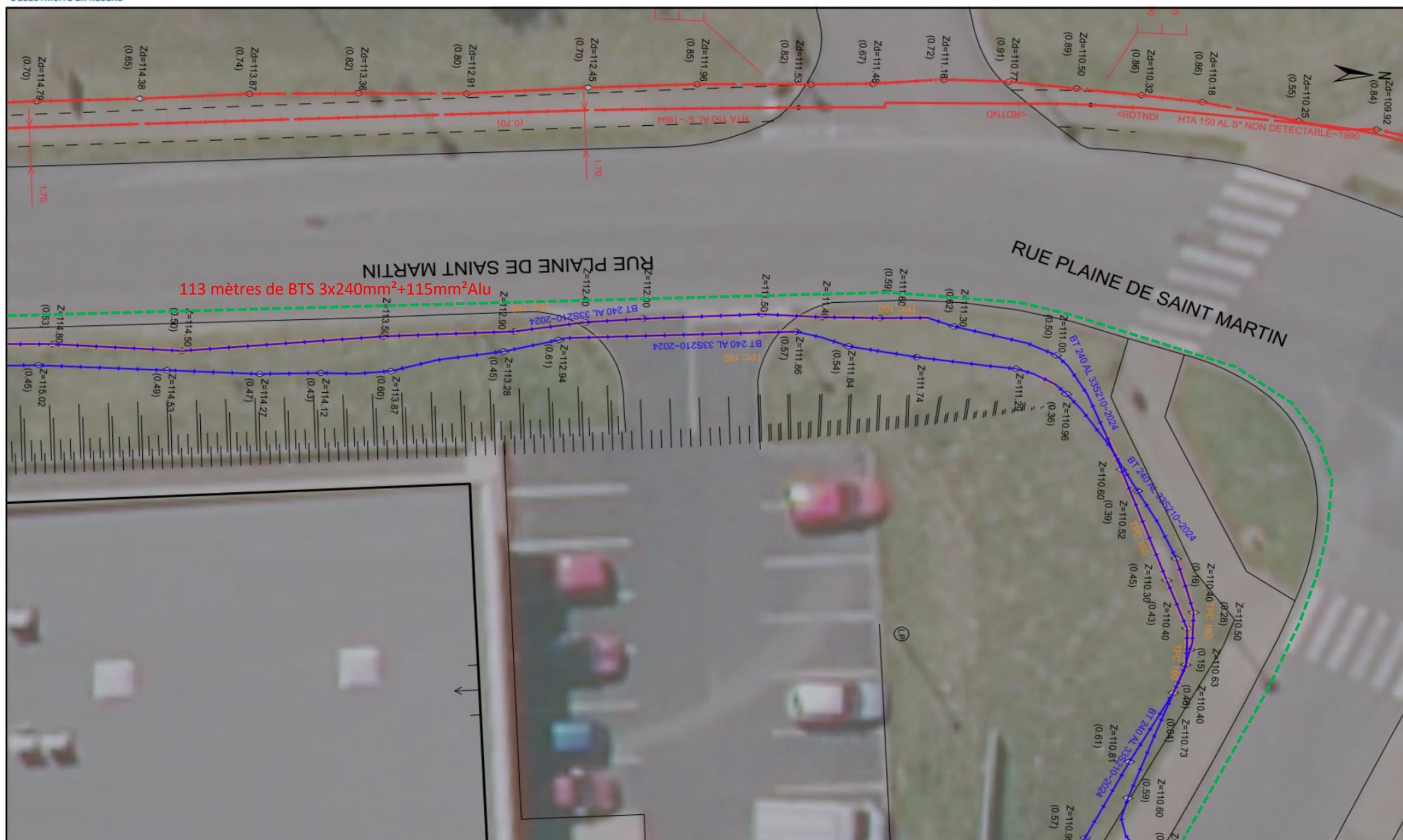

13/03/2025
21:24:51

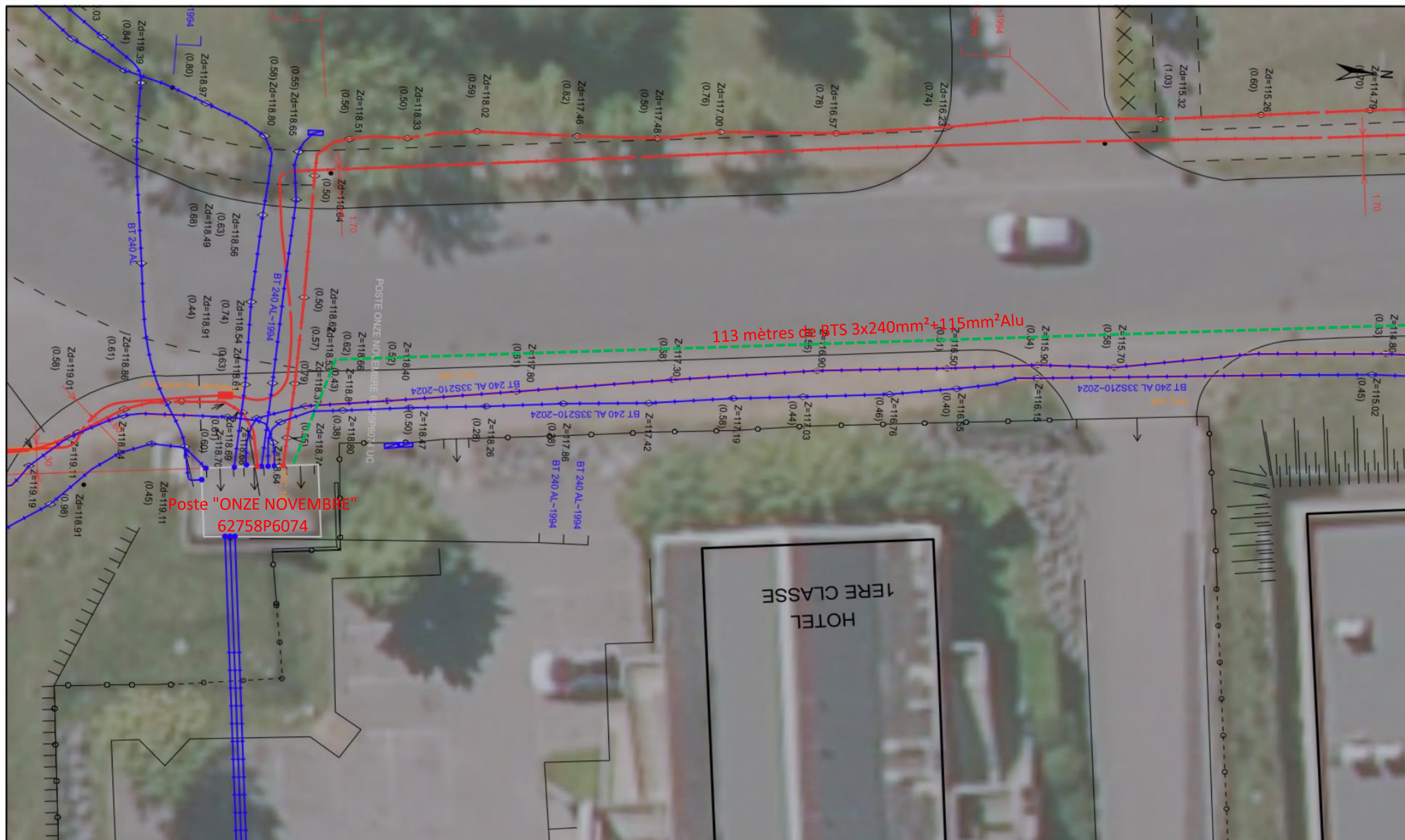

CHOIX DE LA FORME DES PRISES DE TERRE

Résistivité p en Ω m	Boucle à fond de fouille		Piquet vertical	Piquet tracteur						
	Poteau périmètre 2 m	Poste HTA/BT périmètre 10 m	Long. 3 m	Long. 3 m	Grille en tranchée 2.5 m	Serpentin 1 tranchée de 3 m Conducteur 10 m	Serpentin 2 tranchées de 3 m Conducteur 2 x 10 m	Serpentin 2 tranchées de 5 m Conducteur 2 x 15 m	Patte d'oie 3 branches de 5 m + 1 piquet central 3 m.	Patte d'oie 3 branches de 10 m + 1 piquet central 5 m.
50 Ω m	30 Ω	8 Ω	17 Ω	19 Ω	10 Ω	12 Ω	7 Ω	5 Ω	5 Ω	3 Ω
100 Ω m	60 Ω	17 Ω	34 Ω	37 Ω	20 Ω	25 Ω	14 Ω	10 Ω	10 Ω	6 Ω
200 Ω m	120 Ω	34 Ω	66 Ω	75 Ω	40 Ω	50 Ω	28 Ω	20 Ω	20 Ω	12 Ω
300 Ω m		50 Ω	100 Ω	112 Ω	60 Ω	75 Ω	42 Ω	30 Ω	30 Ω	18 Ω
400 Ω m		66 Ω	133 Ω	149 Ω	80 Ω	100 Ω	56 Ω	40 Ω	40 Ω	24 Ω
500 Ω m					100 Ω	125 Ω	70 Ω	50 Ω	50 Ω	30 Ω
750 Ω m					150 Ω	180 Ω	105 Ω	75 Ω	75 Ω	45 Ω
1000 Ω m					300 Ω	240 Ω	140 Ω	100 Ω	100 Ω	60 Ω

IL EST IMPERATIF DE VERIFIER LA RESISTIVITE DU SOL EN FOND DE FOUILLE AVANT LE CHOIX ET LA MISE EN PLACE DES PRISES DE TERRE DU NEUTRE

TABLEAU RECAPITULATIF DES PRISES DE TERRE INDIVIDUELLES (MASSE ET NEUTRE)						
Repère Plan	Type de terre Masse ou Neutre	Valeur maximum autorisée (Ω)	Résistivité terrain mesurée (Ω/m)	Forme de prise de terre à réaliser	Valeur prise de terre mesurée (Ω)	Date de la mesure
A	NEUTRE	50		grille		

CREATION DE POSTE					
TABLEAU RECAPITULATIF DES MESURES DE COUPLAGE ENTRE LA TERRE DES MASSES ET LES TERRES DU NEUTRE					
Nom du poste HTA/BT	Résistance Terre Masse RM	Résistance Terre Neutre RN	Résistance entre masse et neutre RMN	Résistance de couplage masse neutre RC=(RM+RN-RMN)/2	Vérifier (RC/RM)<15 Si KO améliorer RM ou déplacer RN

LEGENDE DES OUVRAGES ELECTRIQUES

	PROJETE	EXISTANT	DEPOSE
Câble HTA aérien			
Câble HTA souterrain			
Câble BTA aérien			
Câble BTA souterrain			
Câble Brt souterrain			
Support béton			
Support bois			
Branchement 4 fils			
Branchement 2 fils			
MALT			
REMBT - C400			
Boite de jonction			
Borne CIBE			
platine C4			
Autres coffrets			
poste de distribution publique			
Remontée Aéro-souterraine			
Coupe Type (2 câbles)			

TABLEAU DES LONGUEURS : AERIEN, SOUTERRAIN HTA & BT

TABLEAU DE POSE - RECAPITULATIF					
TYPE	NATURE	SECTION	Longueurs		Repère sur Folio
			Géographique	Electrique	
BTS	Alu	3x240 + 115 Alu	113	118	

TABLEAU DE DEPOSE - RECAPITULATIF					
TYPE	NATURE	SECTION	Longueurs		Poids
			Géographique	Electrique	

TABLEAU DE POSE BRANCHEMENT

[illegible]

COUPE TYPES - CABLES

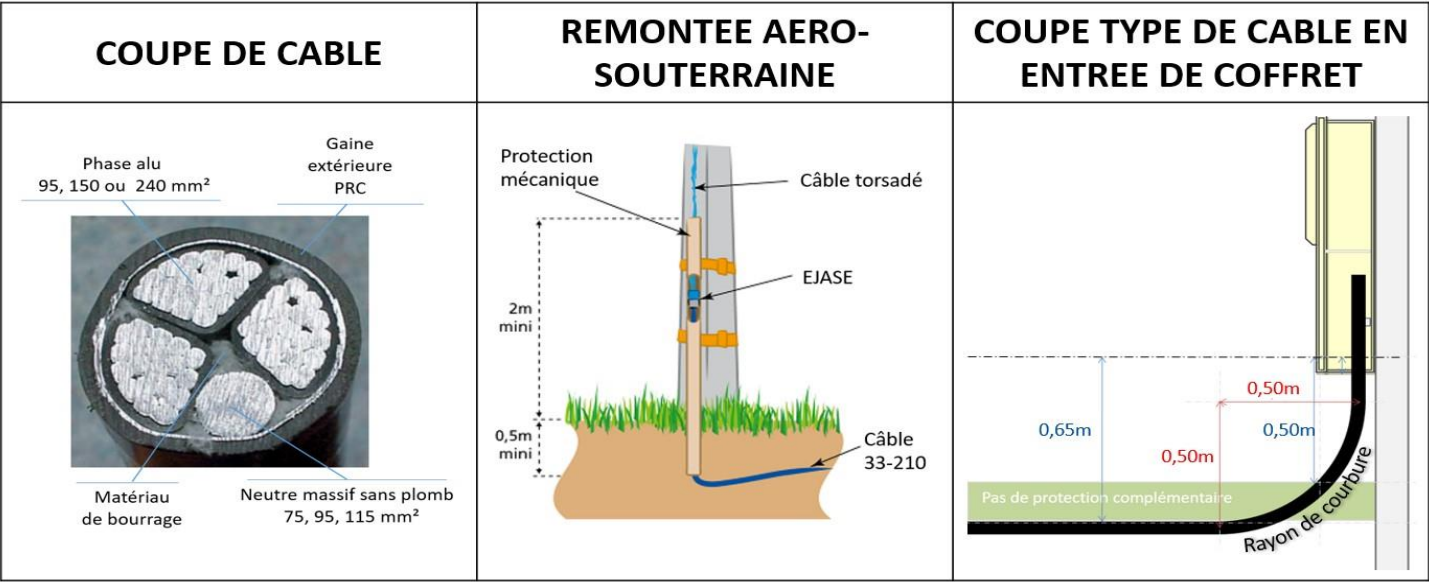

COUPES TYPES TRANCHEES

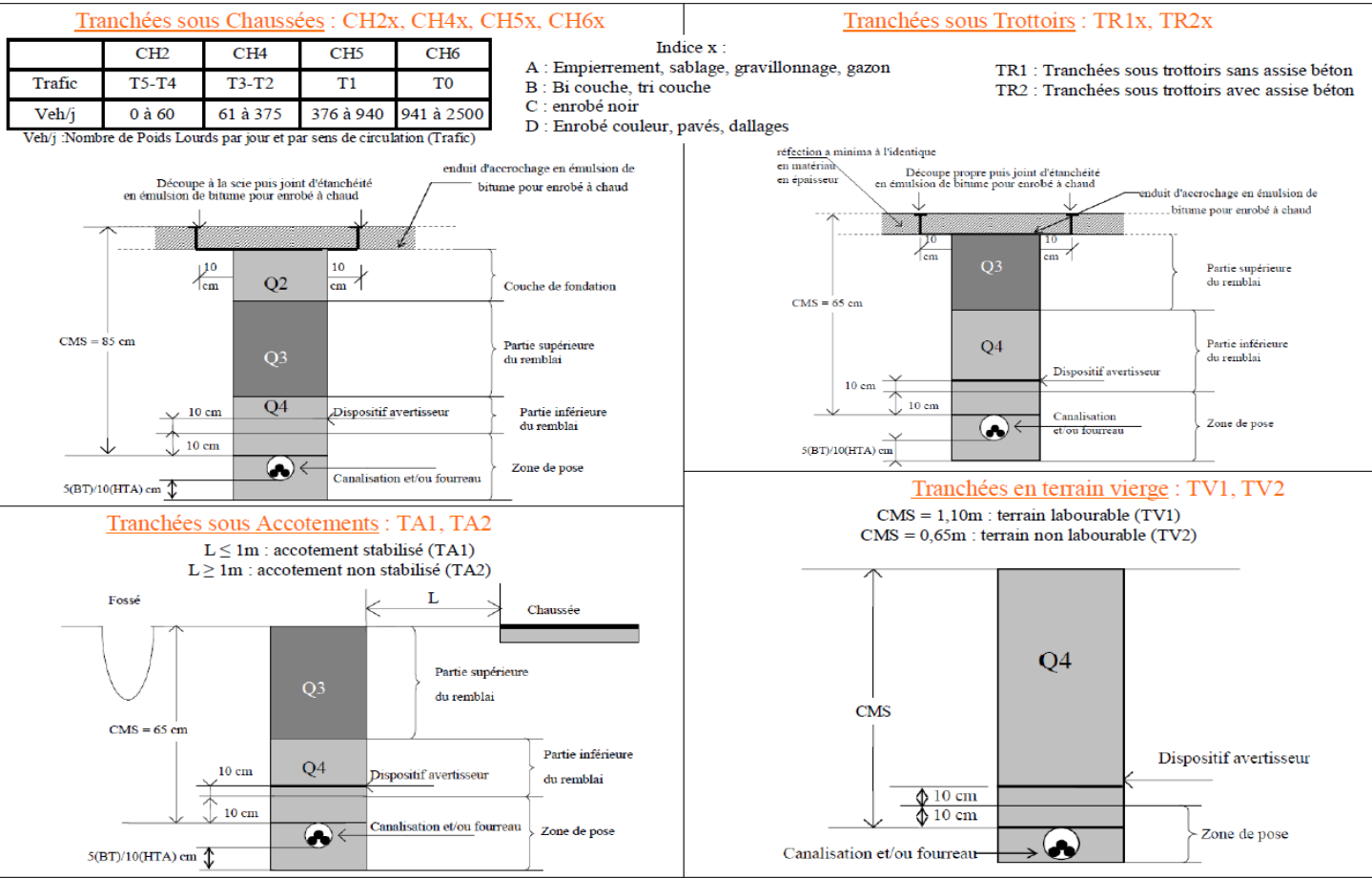

DESCRIPTIF DES TRAVAUX

Depuis le poste existant « ONZE NOVEMBRE » 62758P6074, transfo 62758U6074 (400kVA) création d'un départ de 115m en BTAS240² jusqu'à l'armoire C4 400A installée en limite de TAO.

INFORMATIONS LIEES A LA PROTECTION DES PERSONNES ET DES BIENS

Régime de sécurité appliqué suivant le décret du 20 février 1992 plan de prévention.

INFORMATIONS LIEES A LA PROTECTION DE L'ENVIRONNEMENT