

**Arrêté temporaire n°ST25/555
Portant réglementation du stationnement**

RUE PASTEUR

Monsieur le Maire Vice-Président de la CAB,

VU le Code général des collectivités territoriales et notamment les articles L. 2213-1 à L. 2213-6,

VU le Code de la route et notamment l'article R. 417-10,

VU l'Instruction interministérielle sur la signalisation routière et notamment le livre 1, 4ème partie, signalisation de prescription,

VU l'autorisation de voirie n°ST25/555AV,

VU l'arrêté notifié le 9 avril 2024 portant délégation de signature au 1er Conseiller Municipal Délégué,

VU la demande en date du 23/10/2025 émise par Eiffage Verquin demeurant Route Départementale 937 62131 Verquin représentée par Monsieur Remy Landry aux fins d'obtenir un arrêté de réglementation du stationnement,

CONSIDÉRANT que des travaux sur réseaux ou ouvrages électriques rendent nécessaire d'arrêter la réglementation appropriée du stationnement, afin d'assurer la sécurité des usagers, le 03/11/2025 RUE PASTEUR,

ARRÊTE

Article 1

Le 03/11/2025, le stationnement des véhicules est interdit de 13 h 00 à 18 h 00 40 RUE PASTEUR. Par dérogation, cette disposition ne s'applique pas aux véhicules de police et véhicules de secours. Le non-respect des dispositions prévues aux alinéas précédents est considéré comme gênant au sens de l'article R. 417-10 du code de la route et passible de mise en fourrière immédiate.

Article 2

Le présent arrêté devra être affiché sur le site pendant toute la durée du chantier.

Article 3

La signalisation réglementaire conforme aux dispositions de l'Instruction Interministérielle sur la signalisation routière sera mise en place par le demandeur, Eiffage Verquin.

Article 4

Monsieur le Maire Vice-Président de la CAB, Madame la Directrice Générale des Services, Monsieur le Directeur des Services Techniques et la Police Municipale sont chargés de l'exécution du présent arrêté qui sera publié et affiché conformément à la réglementation en vigueur.

Fait à Saint-Martin-Boulogne, le 24 octobre 2025

Pour le Maire,

Conseiller municipal délégué à la voirie et cimetière

René WIART //

DIFFUSION:

- Eiffage Verquin
- la Police Municipale

ANNEXES:

plan

Conformément aux dispositions du Code de justice administrative, le présent arrêté pourra faire l'objet d'un recours contentieux devant le tribunal administratif compétent ou sur internet, à l'adresse www.telerecours.fr dans un délai de deux mois à compter de sa date de notification ou de publication.

Conformément aux dispositions de la loi n°2018-493 du 20 juin 2018 relative à la protection des données personnelles, le bénéficiaire est informé qu'il dispose d'un droit d'accès, de rectification, d'effacement ou de demande de limitation de traitement des données qu'il peut exercer, pour les informations le concernant, auprès de la collectivité signataire du présent document.



PRESTATION DE REALISATION DE TRAVAUX

Affaire : 21557116 - MODP - 62758 - BLANQUET

Date de la demande : 14/10/2025

Prestation : 21557116-P01

Date limite de livraison : 04/11/2025

Emetteur de l'ordre d'exécution		Destinataire de l'ordre d'exécution	
Entité		Prestataire	EIFFAGE ENERGIE-GC Gestion compte
Interlocuteur	Anais DELANNEL	N° de contrat	EC2AEC1180
Adresse	ENEDIS	Type de commande	Branchement
Commune		Date prévue de prestation	04/11/2025
Téléphone		EOTP dépenses	EA22/ZBRT01/I-D30501-2U
Télécopie		PDL de consommation	01595513711561
Mail	anais.delannel@enedis.fr	Nature de la demande	Modification de branchement

Adresse des travaux			
Nom	BLANQUET	Adresse	40 RUE PASTEUR
Prénom	VINCENT	Complément d'adresse	
Téléphone fixe	0617091814	Commune	SAINT-MARTIN-BOULOGNE
Téléphone portable		Adresse mail	vincent59044@orange.fr

Demandeur			
Nom	BLANQUET	Adresse	40 RUE PASTEUR
Prénom	VINCENT	Complément d'adresse	
Téléphone fixe	0617091814	Commune	ST MARTIN BOULOGNE
Téléphone portable		Adresse mail	vincent59044@orange.fr

Interlocuteur technique			
Nom		Adresse	
Prénom		Complément d'adresse	
Téléphone fixe		Commune	
Téléphone portable		Adresse mail	

Mandataire			
Nom		Adresse	
Prénom		Complément d'adresse	
Téléphone fixe		Commune	
Téléphone portable		Adresse mail	

FICHE D'ANALYSE DE RISQUES

Pour réaliser cette prestation en toute sécurité, sont à prendre en compte les risques décrits dans le plan global de prévention annexe au contrat indiqué ci-dessus ainsi que les risques spécifiques à cette étude précisés ci-après :

Elévateur possible	Oui	Support mixte HTA et BT	Non
Identification d'un câble souterrain	Non	Problème d'accès (fossé, largeur voie, chantier encombré...)	Non
Circulation, balisage particulier	Non	Risque Amiante	Non
Proposition d'intervention sous	TST	Travaux sous tension	Non
Commentaires	Commentaire prestataire lié à l'analyse des risques généraux du chantier : <i>non renseigné</i> Commentaire Enedis spécifique à la réalisation de l'étude : <i>non renseigné</i> Commentaire Enedis à l'envoi de la demande de prestation : <i>non renseigné</i>		

Travaux demandés par le bénéficiaire			
N° affaire	21557116		
Nature de la demande	Modification de branchement		
Type de travaux	Modification de branchement (Changement de puissance avec PDR)		
Technique de branchement	Branchement complet aérien	Type de branchement	Aucun
Type de modification*	Modification de branchement (Changement de puissance avec PDR)		
Filière de production	Aucune	Type d'injection	Aucun
PDL Prod		PDL non conso	

Date prévue de réalisation des travaux	04/11/2025	Date limite d'exécution des travaux	04/11/2025	Autorisation de voirie	Non
Précision horaire		Matin			
Longueur		Nombre de phases*		Puissance de raccordement*	
Privé	m	Injection	--	Injection	
Publique	m	Soutirage	Monophasé	Soutirage	12 kVA

Travaux à effectuer par le client			
Fin des travaux prévue le		Fin des travaux réalisée le	
Réalisation de la tranchée	Non	Pose fourreau	Non
Reprise installation	Oui	Saignée dans le mur	Non
Confection niche	Non	Enduire mur / Surface plane	Non
Matérialiser emplacement borne dans clôture	Non	Dégagement du tableau de comptage	Oui
Commentaire travaux demandeur	Commentaire Enedis ou prestataire sur les travaux demandeur : <i>non renseigné</i>		

Travaux à effectuer sur le réseau basse tension			
Poste HTA/BT	TRAVERSIERE	Code GDO poste HTA/BT	62758P4045
Nom départ BT	62758T4045	Code départ BT	6275801444
Régime de voirie	Sans objet (pas de terrassement)	Dépose branchement provisoire	Non
Numéro de dipôle	6275800211	Section du câble réseau (mm²)	29
Nature de réseau	Aérien isolé	Numéro de DMR	

Description des travaux					
Partie privée	Mode de réalisation	Aucun	Partie publique	Coffret	Aucun
	Comptage	2 fils		Raccordement	Aucun
	Type de compteur à poser	Linky G3		Terrassement	Aucun
Date de réalisation		N/C			
Commentaire sur les travaux		Commentaire Enedis pour la réalisation du chantier : <i>non renseigné</i> Commentaire prestataire à la soumission des travaux : <i>non renseigné</i>			

(*) Uniquement pour certaines natures de demande.

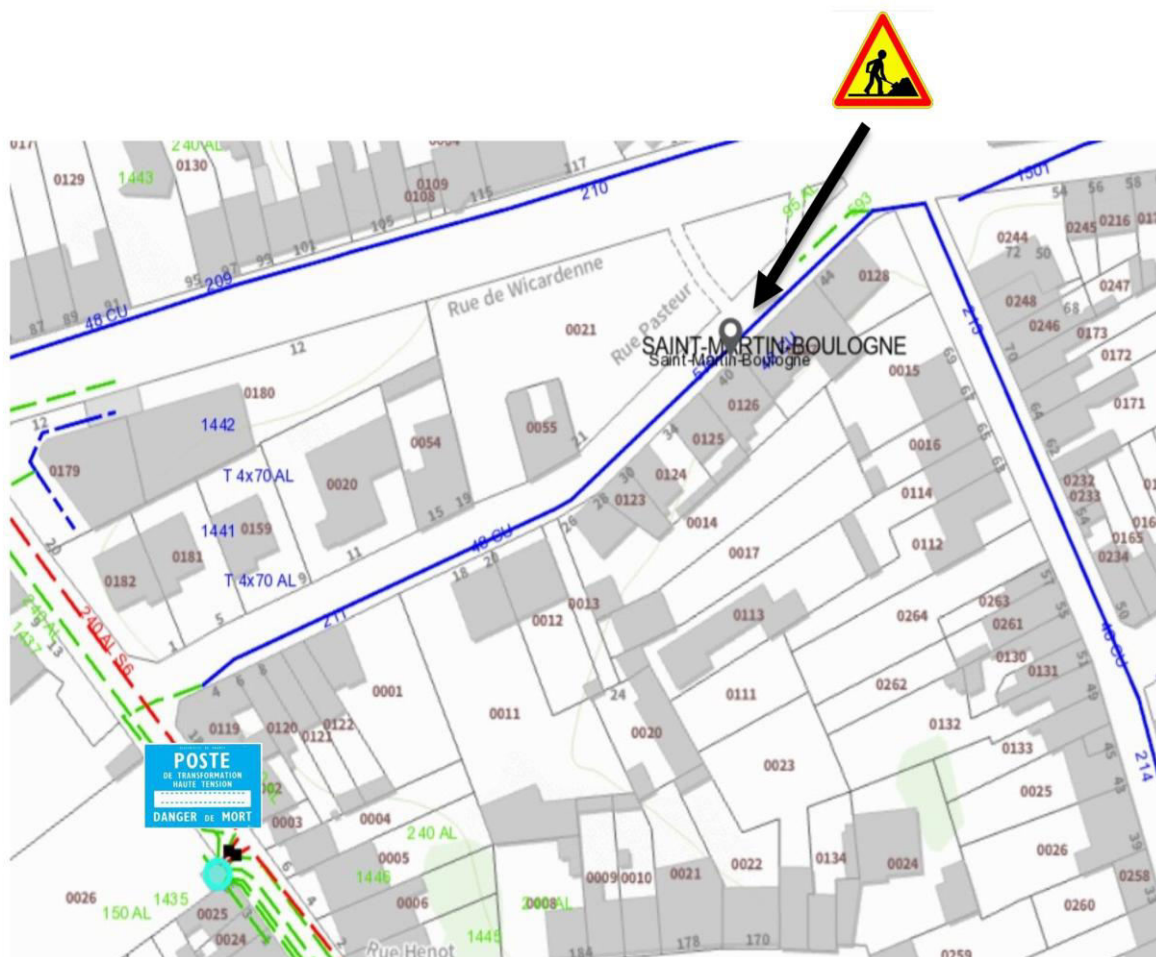

<p>Code INSEE: 62758 DEPART: 62758T4045</p> <p>N° dipôle: 6275800211 POSTE: TRAVERSIERE</p> <p>Dist./Amont: 62 GDO: 62758P4045</p>	<p>N° OSR: 215.571.16</p> <p>NOM: BLANQUET Vincent</p> <p>ADRESSE: 40 RUE PASTEUR</p> <p>COMMUNE: SAINT-MARTIN-BOULOGNE</p> <p>CPLT ADR.</p> <p>T CRS: STUBERT Lydie</p>
Part \ Individuel \ Modif \ conso \ Aérien	Mention Légale et information supplémentaire. Photo non contractuelle.

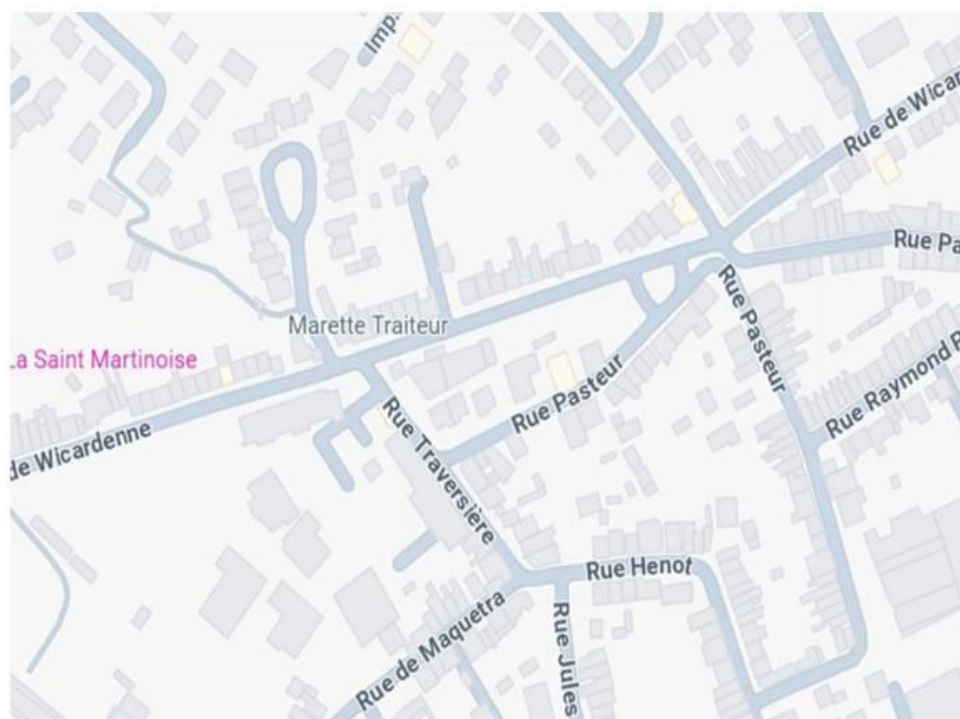
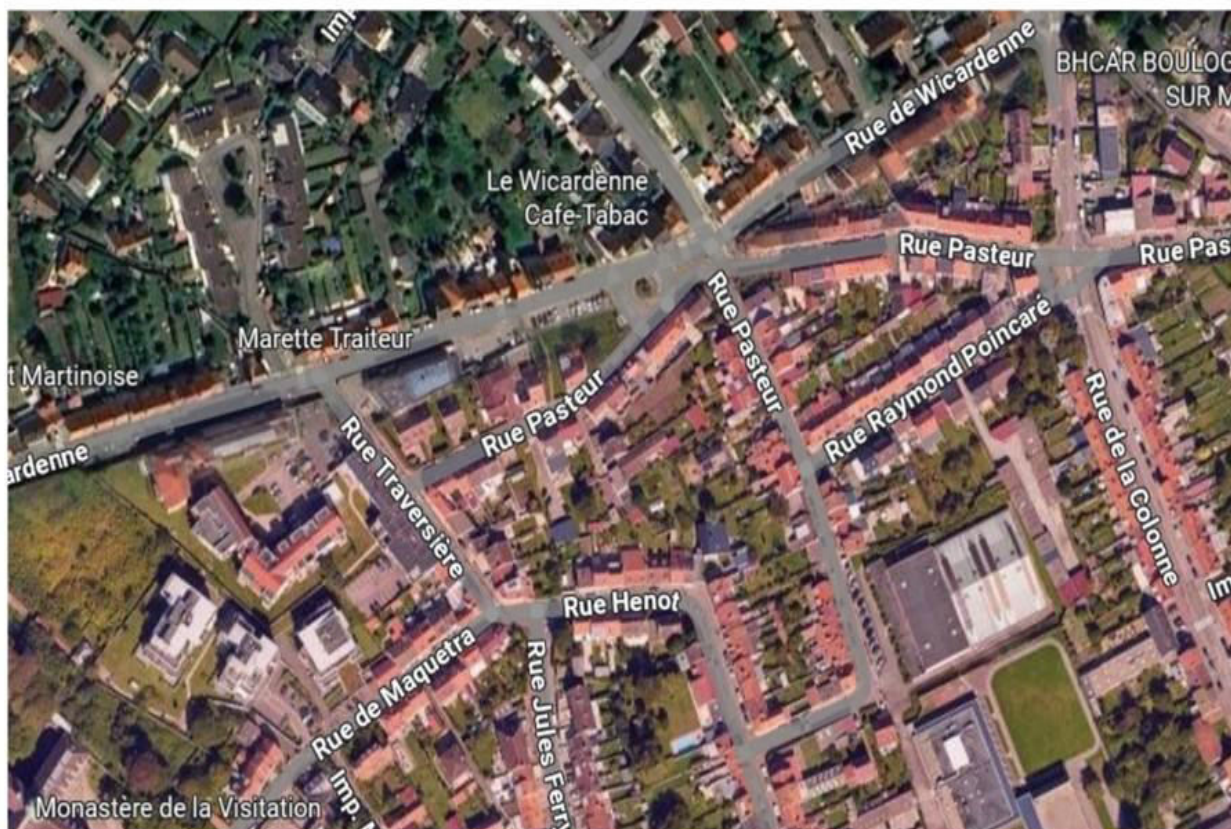

Code INSEE: **62758**

DEPART: **62758T4045**

N° dipôle: **6275800211**

POSTE: **TRAVERSIERE**

Dist./Amont: **62**

GDO: **62758P4045**

N° OSR: **215.571.16**

NOM: **BLANQUET Vincent**

ADRESSE: **40 RUE PASTEUR**

COMMUNE: **SAINT-MARTIN-BOULOGNE**

CPLT ADR.

TCRS: **STUBERT Lydie**



Etude SD

N° OSR: **215.571.16**

NOM: **BLANQUET Vincent**

ADRESSE: **40 RUE PASTEUR**

COMMUNE: **SAINT-MARTIN-BOULOGNE**

CPLT ADR.

CPB (S) **STUBERT Lydie**

Client

Prestataire

Part \ Individuel \ Modif \ conso \ Aérien

Mention Légale et information supplémentaire. Photo non contractuelle.



TRX Enedis :

- Faire Brt aérien en PRC 2X25 à partir du réseau, faire descente sur façade, goutte d'eau, pénétration jusqu'au tableau de comptage.
- Utiliser les moyens d'ascension adequat pour effectuer le chantier.

Etude SD

N° OSR: **215.571.16**

NOM: **BLANQUET Vincent**

ADRESSE: **40 RUE PASTEUR**

COMMUNE: **SAINT-MARTIN-BOULOGNE**

CPLT ADR.

CPB (S) **STUBERT Lydie**

Client

Prestataire

Part \ Individuel \ Modif \ conso \ Aérien

Mention Légale et information supplémentaire. Photo non contractuelle.

TRX Enedis :

- Faire dépose de la platine + disjoncteur + CCI
conserver le compteur existant.



RAPPEL !

La reprise de votre installation intérieure (après le disjoncteur) et l'alimentation électrique de votre ballon d'eau chaude sont à votre charge.

Pour ces travaux contacter votre électricien.



TRX Enedis :

- Pose tableau de comptage 25x50 + compteur linky + disjoncteur 30/60.



TRX client :

- Laisser l'accès de travail devant le compteur libre
- Reprise installation
- Faire place net autour du lieu de travail pour faciliter le déplacement des prestataires

Etude SD

N° OSR: **215.571.16**

NOM: **BLANQUET Vincent**

ADRESSE: **40 RUE PASTEUR**

COMMUNE: **SAINT-MARTIN-BOULOGNE**

CPLT ADR.

CPB (S) **STUBERT Lydie**

Client

Prestataire

Part \ Individuel \ Modif \ conso \ Aérien

Mention Légale et information supplémentaire. Photo non contractuelle.

Branchement Aérien		215.571.16
Article	Désignation	Qté commande
COMPLEMENT MATERIEL PRODUCTEUR		
6726087	ENS 2EMB PERFO ISO 25MM2	1
CONNECTEUR DE BRANCHT		
6737640	CONNEC BRCHT CBS/CT70	2
CÂBLES		
6125074	PRC 2X25	10
DISJONCTEURS		
6930062	DISJ 'S' DIF SEL 250V B 30A60A	1
PANNEAU DE CONTRÔLE		
6981210	PANNEAU CONTRÔLE S80 MONO + CC (CBE ou Linky)	1

 DMR spé

BON D'INTERVENTION N° 1

PDL: 015.955.137.115.61

Travaux effectué par :

N° OSR: 215.571.16

BLANQUET Vincent

Date des travaux :

40 RUE PASTEUR

62280 SAINT-MARTIN-BOULOGNE

APT:

infos tarif existant: Mono 6 KVA PR: 12 MAT: 567 à conserver

infos tarif nouveau: Mono 9 KVA PR: 12 Consuel: NON à poser

DISJ	A	NB pôles P: 2 4 c:		Calibre		Nature N: D S		Régime R: L		Réglage I:		Pose du compteur	
CPTR	C	Matricule M:		Cadran S D T		Marque et type Q:		calibre C: 90		NB fils tension V:			
	D	Année A:		Régime R: L									
	E	Index I I hp:		Index II hp:		Index III hp:		S: Situation du compteur L A G					
		I hc:		hc:		hc:		Local Accessible Gaine					
		Matricule cpt complet						Boitier téléreport					
RELAIS	F	Relais N: individuel 3 collectif 4		Horaires C: A C		Code H:		Régime R: L					
MODE EXECUTION	G	Travaux exécuté par Enedis				2		Travaux exécuté par entreprise					3
USAGE	H	Chauffage principale électrique				avec eau chaude élec individuel		6					
						sans eau chaude élec individuel		7					
		Chauffage principale non électrique				avec eau chaude élec individuel		8					
						sans eau chaude élec individuel		9					
TYPE	I	Aérien avec support	hors lotissement		1	Souterrain	hors lotissement		3				
			en lotissement		A		en lotissement		D				
		Aérien sans support	hors lotissement		2	Aéro souterrain	hors lotissement		9				
			en lotissement		B		en lotissement		C				
		Dérivation individuelle sur canalisation collective											4
ALIM APRES CPTR	J	Monophasé				1		Triphasé				2	
NATURE OPERATION	K	Branchement nouveau	logement neuf (1iere mise en service avec consuel)								1		
			logement ancien rénové, partagé ou transformé en logement								A		
			Autres types de locaux neufs ou rénovés (locaux pro)								B		
		Branchement existant	Augmentation Nb de fils								4		
			Augmentation section								5		
			Autres opérations								9		
		cpt et brcht déposés				7	cpt déposé		8	cpt sur place		0	
BRCHT DERIVATION	M	Nb de fils				F: 2 4							
G. D. O.	N	Départ com. C: 62758		N° dipole N: 6275800211		dipole adjacent		distance 62	C rattachement (M) V S				
RESILIATION DEPOSE	O	Index I hp:		Index II hp:		Index III hp:		Matricule cpt					
		hc:		hc:		hc:							
MES		MES FAITE		OUI	NON			Date de consuel:				MES	

Réalisation du branchement

DEPOSE

Prog travaux B2000

Références	N°OSR :	215.571.16
	N°IEP :	
Client	Adresse du chantier:	40 RUE PASTEUR 62280 SAINT-MARTIN-BOULOGNE
	Nom du Client :	BLANQUET Vincent
	Téléphone :	0617091814
	Mail :	vincent59044@orange.fr
	Entité :	Particulier
<p>Attention, vérifier si devis payé à 50% (Sauf pour les Collectivités) Lire les Contacts OSR / IEP, en cas d'informations complémentaires Voir si DMR à valider</p>		
Caractéristiques	Type étude :	Individuel / Modif / conso
	Type de raccordement :	Aérien
	Type d'intervention :	Modification - Aérien - MASI (120')
Infos Complémentaires	conso	
Traçage au sol : NON Modéca : NON Consignation : NON ATP : NON Carto : NON Elagage : NON Support Mixte : NON HAMPE avec Scèlement Chimique : NON		