

**Arrêté temporaire n°ST25/566
Portant réglementation du stationnement et de la circulation**

RUE DE MARLBOROUGH (allée Suzane Capet)

Monsieur le Maire Vice-Président de la CAB,

VU le Code général des collectivités territoriales et notamment les articles L. 2213-1 à L. 2213-6,

VU le Code de la route et notamment les articles R. 411-8, R. 413-1 et R. 417-10,

VU l'Instruction interministérielle sur la signalisation routière et notamment le livre 1, 4ème partie, signalisation de prescription,

VU l'autorisation de voirie n° ST25/566AV,

VU l'arrêté notifié le 9 avril 2024 portant délégation de signature au 1er Conseiller Municipal Délégué,

VU la demande émise par Eiffage Verquin demeurant RD 937 62131 VERQUIN représentée par Monsieur LANDRY pour le compte de ENEDIS représentée par Monsieur BEUF aux fins d'obtenir un arrêté de réglementation du stationnement et de la circulation,

CONSIDÉRANT que des travaux sur réseaux ou ouvrages électriques rendent nécessaire d'arrêter la réglementation appropriée du stationnement et de la circulation, afin d'assurer la sécurité des usagers, du 03/11/2025 au 14/11/2025 RUE DE MARLBOROUGH (allée Suzane Capet),

ARRÊTE

Article 1

À compter du 03/11/2025 et jusqu'au 14/11/2025, les prescriptions suivantes s'appliquent au 6 ALLEE SUZANE CAPET :

- Le dépassement des véhicules, autres que les deux-roues, est interdit ;
- Le stationnement des véhicules est interdit. Par dérogation, cette disposition ne s'applique pas aux véhicules de l'entreprise exécutant les travaux. Le non-respect des dispositions prévues aux alinéas précédents est considéré comme gênant au sens de l'article R. 417-10 du code de la route et passible de mise en fourrière immédiate ;
- La vitesse maximale autorisée des véhicules est fixée à 30 km/h ;

Article 2

Le présent arrêté devra être affiché sur le site pendant toute la durée du chantier.

Article 3

La signalisation réglementaire conforme aux dispositions de l'Instruction Interministérielle sur la signalisation routière sera mise en place par Eiffage Verquin.

Article 4

Monsieur le Maire Vice-Président de la CAB, Madame la Directrice Générale des Services, Monsieur le Directeur des Services Techniques et la Police Municipale sont chargés de l'exécution du présent arrêté qui sera publié et affiché conformément à la réglementation en vigueur.

Fait à Saint-Martin-Boulogne, le 03 novembre 2025

Pour le Maire,

Conseiller municipal délégué à la voirie et cimetière

René WIART

DIFFUSION:

- ENEDIS
- la Police Municipale
- Eiffage Verquin

ANNEXES:

descriptif des travaux

Conformément aux dispositions du Code de justice administrative, le présent arrêté pourra faire l'objet d'un recours contentieux devant le tribunal administratif compétent ou sur internet, à l'adresse www.telerecours.fr, dans un délai de deux mois à compter de sa date de notification ou de publication.

Conformément aux dispositions de la loi n°2018-493 du 20 juin 2018 relative à la protection des données personnelles, le bénéficiaire est informé qu'il dispose d'un droit d'accès, de rectification, d'effacement ou de demande de limitation de traitement des données qu'il peut exercer, pour les informations le concernant, auprès de la collectivité signataire du présent document.

Plan de masse provisoire
Relevé de terrain à faire avant
ouverture de chantier

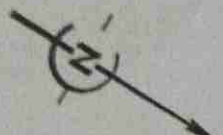

SARL TIERCE
SERVICES
06 11 11 11 11

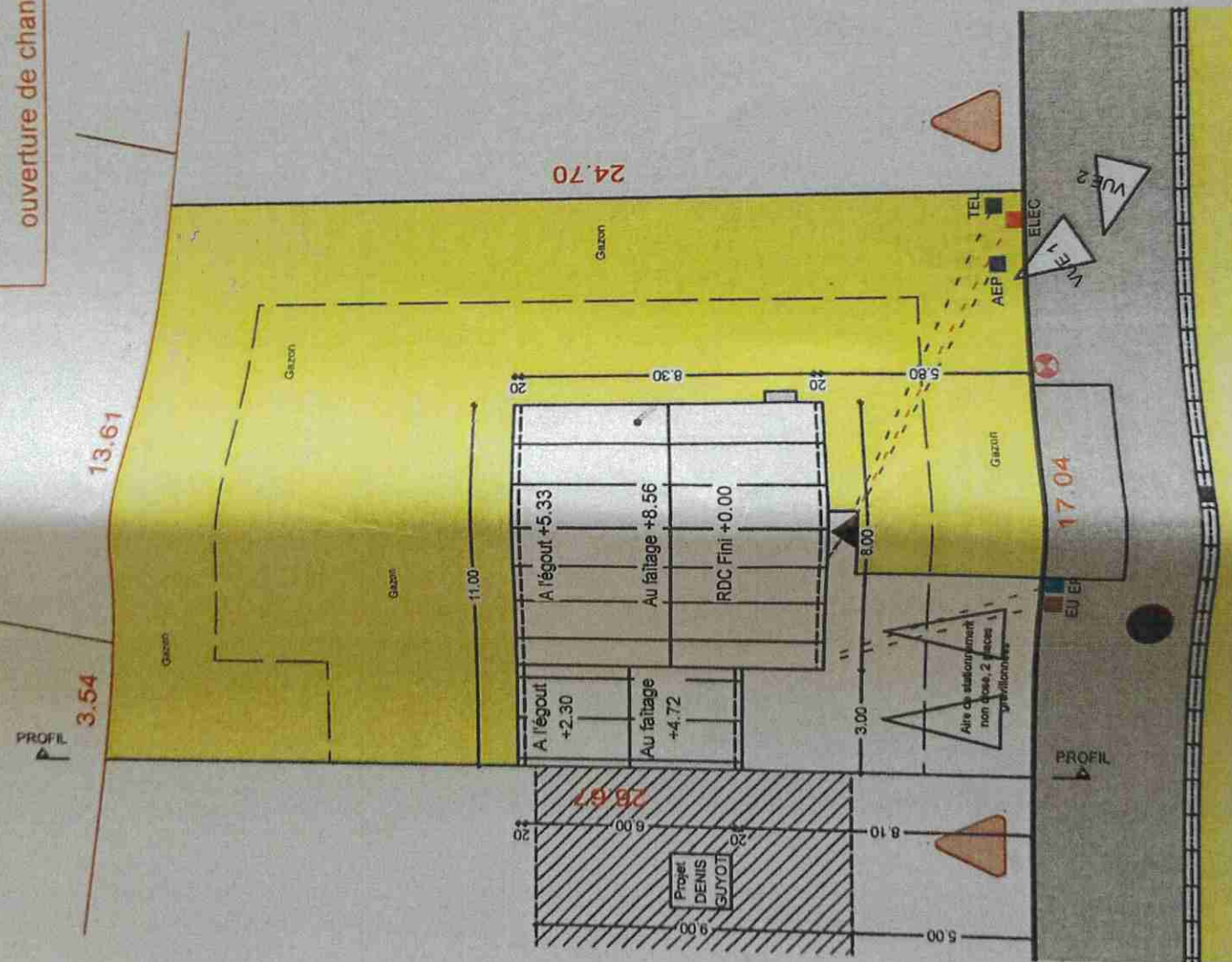

LEGENDE

- ELEC
 - TEL
 - AEP
 - EU
 - EP
- Emplacement projeté
- Zone d'implantation

Plan de masse à partir d'un plan
de vente DWG.

Cabinet GEO Solution
2 rue Pierre Martin
62280 Saint Martin Boulogne
Tél: 03 21 83 00 92
geosolutions@geosolutions.pro

Règlement:

- Implantation à l'alignement ou à 3m min de la voirie
- Implantation en limite ou retrait de 3m min avec H/2 (si façade aveugle) et 4m min H/2 (si façade avec baie)
- Hauteur max R+1+C
- Mouvements de terre 80cm max



MIKIT

L'accès intelligent à la propriété !

an de situation PCMI 1

Cosy Home
MIKIT Boulogne sur mer
<http://bouligne-sur-mer.mikit.fr/>
09 81 37 32 30
66 rue Victor Hugo
62200 Boulogne sur mer
RCS Boulogne sur mer 820 961 977
SARL au capital de 100 000 €
Secteur Walborough Nord
ZAC Multisites
62280 SAINT MARTIN BOULOGNE

à l'arrêt Municipal
de ce jour

ST-MARTIN
BOULOGNE
LE
04 AVR 2023

Le Maire
R. JULES



N°
06 MARS 2023
ARRIVEE
SERVICE URBANISME
SAINT-MARTIN BOULOGNE

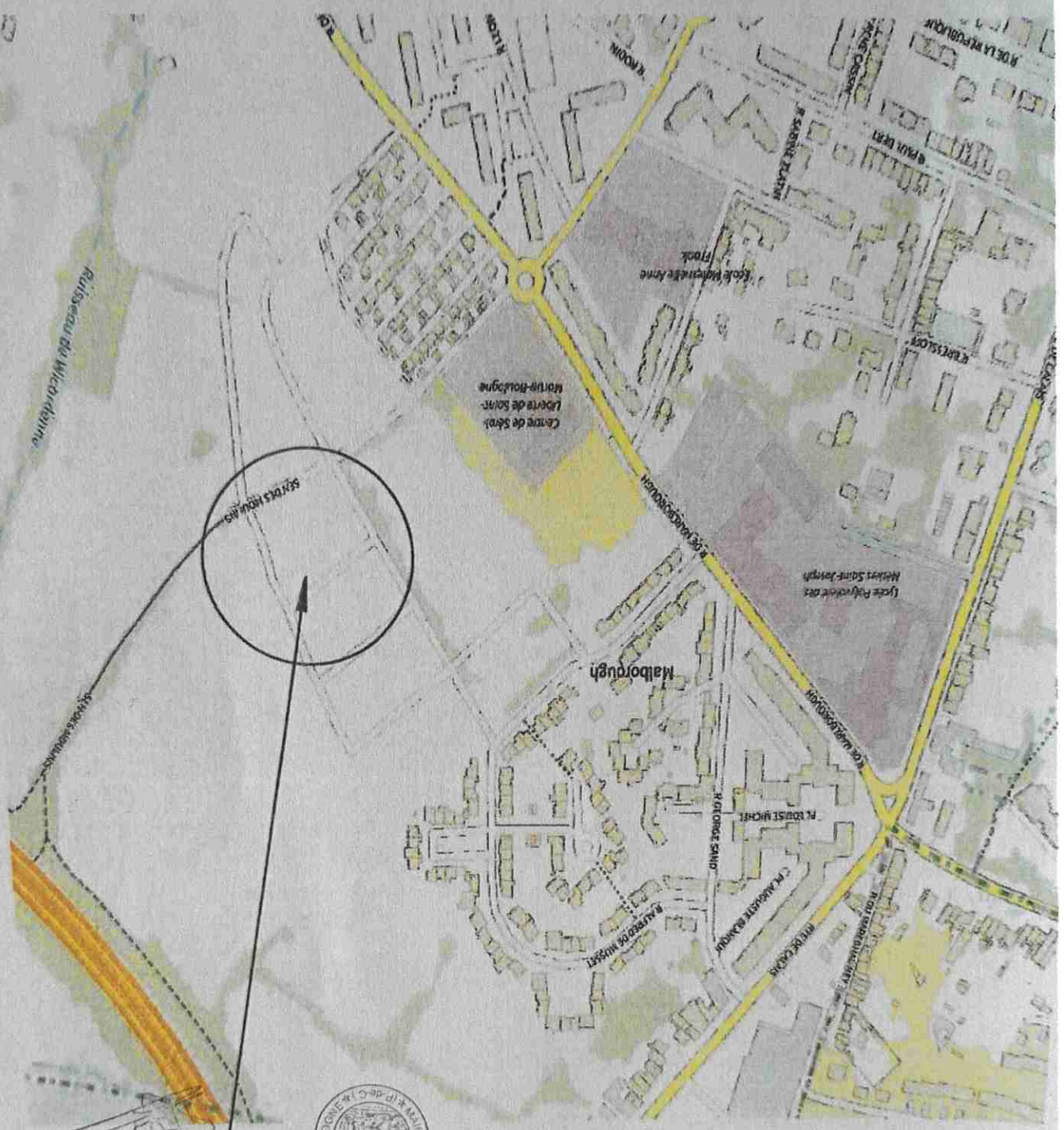



PRESTATION DE REALISATION DE TRAVAUX

Affaire : 21557444 - RACS - 62758 - JUSTIN

Date de la demande : 23/10/2025

Prestation : 21557444-P01

Date limite de livraison : 04/11/2025

Emetteur de l'ordre d'exécution		Destinataire de l'ordre d'exécution	
Entité		Prestataire	EIFFAGE ENERGIE-GC Gestion compte
Interlocuteur	Frederic BEUF	N° de contrat	EC2AEC1180
Adresse		Type de commande	Branchement
Commune	DOUAI	Date prévue de prestation	03/11/2025
Téléphone		EOTP dépenses	EA22/ZBRT01/I-D30503-2U
Télécopie		PDL de consommation	50063171088365
Mail	frederic.beuf@enedis.fr	Nature de la demande	Branchement individuel neuf en soutirage

Adresse des travaux			
Nom	JUSTIN	Adresse	6 ALLEE SUZANE CAPET
Prénom	CEDRIC	Complément d'adresse	
Téléphone fixe	0659330339	Commune	SAINT-MARTIN-BOULOGNE
Téléphone portable		Adresse mail	ldachicourt@sfr.fr
Demandeur			
Nom	JUSTIN	Adresse	6 ALLEE SUZANNE CAPET
Prénom	CEDRIC	Complément d'adresse	
Téléphone fixe	0659330339	Commune	ST MARTIN BOULOGNE
Téléphone portable		Adresse mail	ldachicourt@sfr.fr
Interlocuteur technique			
Nom		Adresse	
Prénom		Complément d'adresse	
Téléphone fixe		Commune	
Téléphone portable		Adresse mail	

Mandataire

Nom		Adresse	
Prénom		Complément d'adresse	
Téléphone fixe		Commune	
Téléphone portable		Adresse mail	

FICHE D'ANALYSE DE RISQUES

Pour réaliser cette prestation en toute sécurité, sont à prendre en compte les risques décrits dans le plan global de prévention annexe au contrat indiqué ci-dessus ainsi que les risques spécifiques à cette étude précisés ci-après :

Elévateur possible	Non	Support mixte HTA et BT	Non
Identification d'un câble souterrain	Non	Problème d'accès (fossé, largeur voie, chantier encombré...)	Non
Circulation, balisage particulier	Non	Risque Amiante	Non
Proposition d'intervention sous	TST	Travaux sous tension	Non
Commentaires	<p>Commentaire prestataire lié à l'analyse des risques généraux du chantier : <i>(par Enedis)</i> 2021 - 2025 EIFFAGE Lot2TournéeN 1 : Equipe 1BCENomBOULOGNECoordonnéesCharge d'ExploitationTel:03.91.83.81.13Adresse Mail : npdc-arex-bex-lens@enedis.fr</p> <p>Commentaire Enedis spécifique à la réalisation de l'étude : <i>non renseigné</i></p> <p>Commentaire Enedis à l'envoi de la demande de prestation : <i>non renseigné</i></p>		

Travaux demandés par le bénéficiaire						
N° affaire		21557444				
Nature de la demande		Branchement individuel neuf en soutirage				
Type de travaux		Individuel				
Technique de branchement		Liaison privative		Type de branchement	Type 1	
Type de modification*		Individuel				
Filière de production		Aucune		Type d'injection	Aucun	
PDL Prod				PDL non conso		
Date prévue de réalisation des travaux		03/11/2025	Date limite d'exécution des travaux	04/11/2025	Autorisation de voirie	Non
Précision horaire			Matin			
Longueur		Nombre de phases*			Puissance de raccordement*	
Privé	15,0 m	Injection	--		Injection	
Publique	0,0 m	Soutirage	Monophasé		Soutirage	12 kVA

Travaux à effectuer par le client			
Fin des travaux prévue le		Fin des travaux réalisée le	
Réalisation de la tranchée	Oui	Pose fourreau	Oui
Reprise installation	Oui	Saignée dans le mur	Non
Confection niche	Non	Enduire mur / Surface plane	Non
Matérialiser emplacement borne dans clôture	Non	Dégagement du tableau de comptage	Oui
Commentaire travaux demandeur	Commentaire Enedis ou prestataire sur les travaux demandeur : <i>non renseigné</i>		

Travaux à effectuer sur le réseau basse tension			
Poste HTA/BT	SIMONE VEIL	Code GDO poste HTA/BT	62758P7004
Nom départ BT		Code départ BT	6275800026
Régime de voirie	Aucun	Dépose branchement provisoire	Non
Numéro de dipôle	6275801384	Section du câble réseau (mm²)	
Nature de réseau	Sans Objet	Numéro de DMR	

Description des travaux					
Partie privée	Mode de réalisation	Pose de câble en domaine privé	Partie publique	Coffret	Aucun
	Comptage	2 fils		Raccordement	Aucun
	Type de compteur à poser	Linky G3		Terrassement	Aucun
Date de réalisation		N/C			
Commentaire sur les travaux		Commentaire Enedis pour la réalisation du chantier : <i>(par Enedis)</i> LB TYPE 1 MONO 15M Commentaire prestataire à la soumission des travaux : <i>non renseigné</i>			

(*) Uniquement pour certaines natures de demande.