

**Arrêté temporaire n°ST26/303  
Portant réglementation de la circulation**

**RUE DE MARLBOROUGH**

Madame le Maire,

VU le Code général des collectivités territoriales et notamment les articles L. 2213-1 à L. 2213-6,

VU le Code de la route et notamment les articles R. 411-8, R. 411-21-1, R. 413-1 et R. 417-10,

VU l'Instruction interministérielle sur la signalisation routière et notamment le livre 1, 4ème partie, signalisation de prescription,

VU l'autorisation de voirie n°ST26/303AV ,

VU l'arrêté notifié le 22 mars 2026 portant délégation de signature à M. le 4ème adjoint au Maire,

VU la demande en date du 02/06/2026 émise par CITEOS - SAINT MARTIN BOULOGNE demeurant TSA 70011 69134 DARDILLY CEDEX représentée par Jérôme GUERIN aux fins d'obtenir un arrêté de réglementation de la circulation,

**CONSIDÉRANT** que des travaux Enfouissement télécom rendent nécessaire d'arrêter la réglementation appropriée de la circulation, afin d'assurer la sécurité des usagers, du 08/06/2026 au 07/07/2026 RUE DE MARLBOROUGH,

**ARRÊTE**

**Article 1**

À compter du 08/06/2026 et jusqu'au 07/07/2026, les prescriptions suivantes s'appliquent RUE GEORGE SAND, de la RUE DE MARLBOROUGH jusqu'à la PLACE JEAN BAPTISTE CLEMENT :

- La circulation est alternée par B15+C18 ;
- Un rétrécissement de chaussée, compte tenu d'un empiètement temporaire sur une partie de la chaussée, entraîne une modification des conditions de circulation. La vitesse des véhicules est limitée à 30 km/h.

**Article 2**

Le présent arrêté devra être affiché sur le site pendant toute la durée du chantier.

**Article 3**

La signalisation réglementaire conforme aux dispositions de l'Instruction Interministérielle sur la signalisation routière sera mise en place par le demandeur, CITEOS - SAINT MARTIN BOULOGNE.

**Article 4**

Monsieur le Directeur des Services Techniques, Madame la Directrice Générale des Services, Madame le Maire et la Police Municipale sont chargés de l'exécution du présent arrêté qui sera publié et affiché conformément à la réglementation en vigueur.

Fait à Saint-Martin-Boulogne, le 02 juin 2026

Pour le Maire,

Adjoint aux services techniques

**Guillaume SAVEANT** //

**DIFFUSION:**

- CITEOS - SAINT MARTIN BOULOGNE
- la Police Municipale

ANNEXES:

plan

Conformément aux dispositions du Code de justice administrative, le présent arrêté pourra faire l'objet d'un recours contentieux devant le tribunal administratif compétent ou sur internet, à l'adresse [www.telerecours.fj](http://www.telerecours.fj); dans un délai de deux mois à compter de sa date de notification ou de publication.

Conformément aux dispositions de la loi n°2018-493 du 20 juin 2018 relative à la protection des données personnelles, le bénéficiaire est informé qu'il dispose d'un droit d'accès, de rectification, d'effacement ou de demande de limitation de traitement des données qu'il peut exercer, pour les informations le concernant, auprès de la collectivité signataire du présent document.

## Demande d'arrêt de police de la circulation

Code de la route L411-1 à L411-7  
Code général des collectivités territoriales L2213-1 à L2213-6.1

Gestionnaires des réseaux routiers

### Le demandeur

Particulier  Service public  Maître d'œuvre ou conducteur d'opération  Entreprise

Nom : ..... Prénom : .....

Dénomination : ..... Représenté par : .....

Adresse Numéro : ..... Extension : ..... Nom de la voie : .....

Code postal      Localité : ..... Pays : .....

Téléphone         Indiquez l'indicatif pour le pays étranger :

Courriel : .....@.....

### Si le bénéficiaire est différent du demandeur

Nom : ..... Prénom : .....

Adresse Numéro : ..... Extension : ..... Nom de la voie : .....

Code postal      Localité : ..... Pays : .....

Téléphone         Indiquez l'indicatif pour le pays étranger :

Courriel : .....@.....

### Localisation du site concerné par la demande

Voie concernée : Autoroute n° ..... Route nationale n° ..... Route départementale n° ..... Voie communale n° .....

Hors agglomération  En agglomération

Point de Repère (PR) routier d'origine d'application : ..... + .....  Point de Repère (PR) routier de fin d'application : ..... + .....

Adresse Numéro : ..... Extension : ..... Nom de la voie : .....

Code postal      Localité : .....

### Nature et date des travaux

Permission de voirie antérieure : Oui  Non  Si oui indiquer la référence : .....

Description des travaux : .....

Date prévue de début des travaux :       Durée des travaux (en jours calendaires) :

### Réglementation souhaitée

Durée de la réglementation (en jours calendaires) :     Date de début de réglementation

Restriction sur section courante  Restriction sur bretelles

Sens de circulation concerné : Deux sens de circulation  Sens des Points de Repères (PR) croissants

Sens des Points de Repères (PR) décroissants  Fermeture à la circulation

Basculement de circulation sur chaussée opposée

Circulation alternée : Par feux tricolores  Manuellement

### Restriction de chaussée :

Neutralisation de la bande d'arrêt d'urgence (BAU)  Empiètement sur chaussée  largeur de voie maintenue

Suppression de voie  nombre de voie(s) supprimée(s)

**Interdiction de :**

**Circuler**

Véhicules légers   
poids lourds

**Stationner**

véhicules légers   
poids lourds

**Dépasser**

véhicules légers   
poids lourds

Vitesse limitée à :   km/h

Itinéraire de déviation (à préciser par sens) :

.....  
.....  
.....

Autres prescriptions :

.....  
.....  
.....

**La pose, le maintien ou le retrait de la signalisation spécifique au chantier sont effectués par :**

Le demandeur  Une entreprise spécialité

Nom : ..... Prénom : .....

Dénomination : ..... Représenté par : .....

Adresse Numéro : ..... Extension : ..... Nom de la voie : .....

Code postal     Localité : ..... Pays : .....

Téléphone         Indiquez l'indicatif pour le pays étranger :

Courriel : .....@.....

**Pièces jointes à la demande**

Afin de faciliter la compréhension et l'instruction du dossier, la demande d'arrêt est accompagnée d'un dossier comprenant :

Une notice détaillée avec notamment l'évaluation de la gêne occasionnée au usagers

Plan de situation 1/10 ou 1/20 000<sup>ème</sup>  Plan des travaux 1/200 ou 1/ 500<sup>ème</sup>  Schéma de signalisation

Itinéraire de déviation 1/2 000 ou 1/5 000<sup>ème</sup>

J'atteste de l'exactitude des informations fournies

Fait à : ... Le :

Le :

Nom : ..... Prénom : ..... Qualité : .....

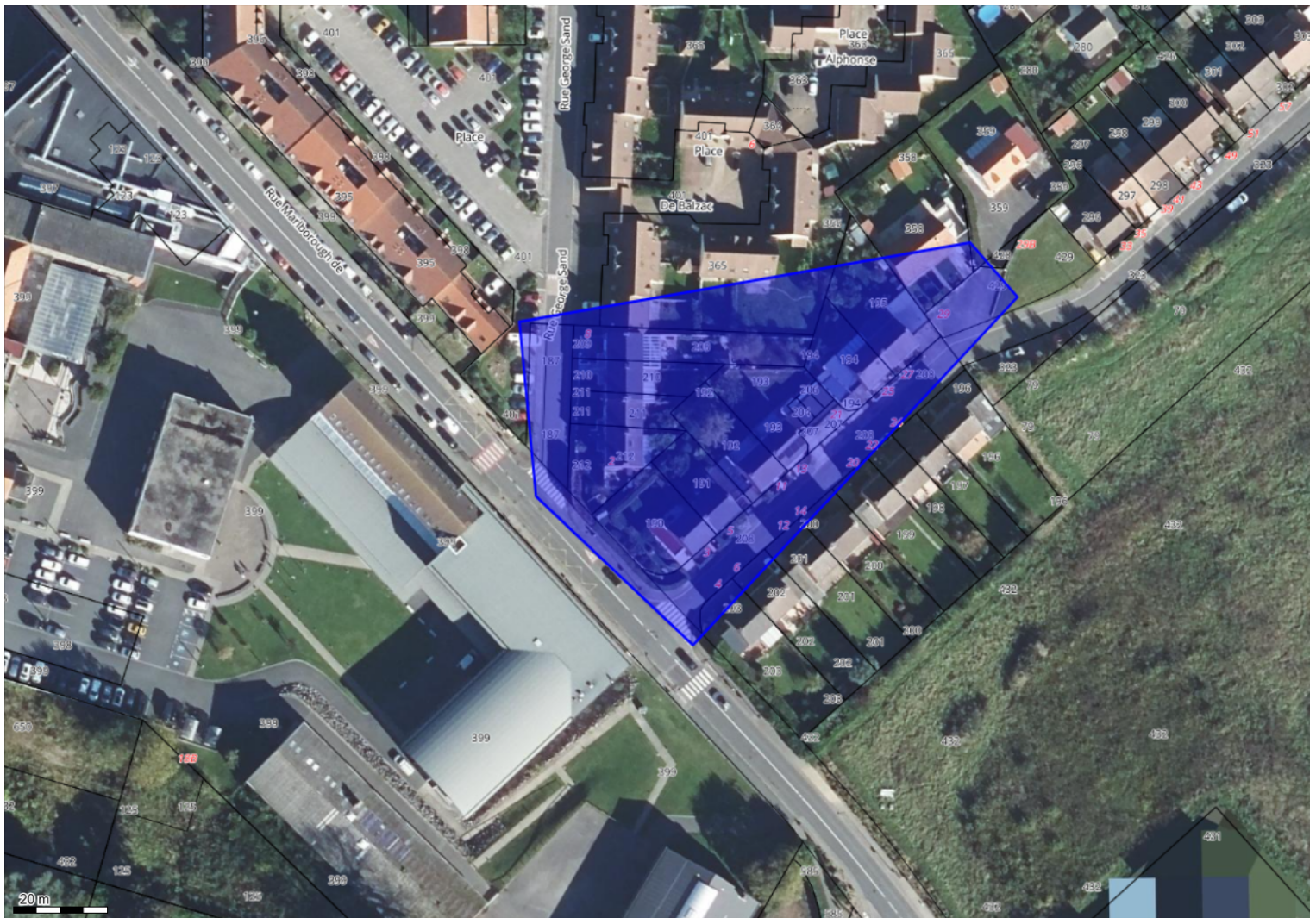

Système géodésique : WGS 84  
 EPSG : 4326

Emprise au format GML :

```
<gml:MultiPolygon xmlns:gml='http://www.opengis.net/gml' srsName='EPSG:4326'><gml:polygonMember><gml:Polygon><gml:
outerBoundaryIs><gml:LinearRing><gml:coordinates>1.62588983,50.73664735 1.62574678,50.73675145 1.62438064,50.73659983
1.62443071,50.73626491 1.62490635,50.73597977 1.62588983,50.73664735</gml:coordinates></gml:LinearRing></gml:
Polygon></gml:polygonMember></gml:MultiPolygon>
```

**Polygone 1**

(50.736647 1.625890);(50.736751 1.625747);(50.736600 1.624381);(50.736265 1.624431);(50.735980 1.624906);(50.736647 1.625890);