Arrêté temporaire n°ST26/568
Portant réglementation du stationnement

PLACE DE L'ORME

Madame le Maire,
VU le Code général des collectivités territoriales et notamment les articles L. 2213-1 à L. 2213-6,
VU le Code de la route et notamment l'article R. 417-10,
VU l'Instruction interministérielle sur la signalisation routière et notamment le livre 1, 4ème partie, signalisation de prescription,
VU l'autorisation de voirie n° ST26/568AV,
VU l'arrêté notifié le 22 mars 2026 portant délégation de signature au 7ème Conseiller Municipal Délégué,
VU la demande en date du 21/10/2026 émise par Conseil Municipal des Jeunes demeurant 313 route de Saint Omer 62280 SAINT MARTIN BOULOGNE représentée par Monsieur LEBON aux fins d'obtenir un arrêté de réglementation du stationnement,
VU l'arrêté n°ST26/483 en date du 15/09/2026, portant réglementation de la circulation, le 27/03/2027, PLACE DE L'ORME ,
CONSIDÉRANT que l'organisation d'une manifestation rend nécessaire d'arrêter la réglementation appropriée du stationnement, afin d'assurer la sécurité des usagers, le 20/03/2027 PLACE DE L'ORME,

ARRÊTE

Article 1
L'arrêté n°ST26/483 en date du 15/09/2026, portant réglementation de la circulation PLACE DE L'ORME , est abrogé.

Article 2
Le 20/03/2027, de 8h30 à 18h, le stationnement des véhicules est interdit PLACE DE L'ORME. Par dérogation, cette disposition ne s'applique pas aux véhicules relevant de l'organisation de l'événement, véhicules de police et véhicules de secours. Le non-respect des dispositions prévues aux alinéas précédents est considéré comme gênant au sens de l'article R. 417-10 du code de la route et passible de mise en fourrière immédiate.

Article 3
Le présent arrêté devra être affiché sur le site pendant toute la durée du chantier.

Article 4
La signalisation réglementaire conforme aux dispositions de l'Instruction Interministérielle sur la signalisation routière sera mise en place par les Services Techniques.

Article 5
Madame le Maire, Madame la Directrice Générale des Services et la Police Municipale sont chargés de l'exécution du présent arrêté qui sera publié et affiché conformément à la réglementation en vigueur.

Fait à Saint-Martin-Boulogne, le 21 octobre 2026
Pour le Maire,
Conseiller municipal délégué à la voirie et propreté urbaine

22 oct. 2026
Philippe NEYRAT

MAIRIE de SAINT-MARTIN-BOULOGNE (P.-de-C.)

DIFFUSION:
- *Conseil Municipal des Jeunes*
- *la Police Municipale*

ANNEXES:
plan

Conformément aux dispositions du Code de justice administrative, le présent arrêté pourra faire l'objet d'un recours contentieux devant le tribunal administratif compétent ou sur internet, à l'adresse www.telerecours.fr, dans un délai de deux mois à compter de sa date de notification ou de publication.
Conformément aux dispositions de la loi n°2018-493 du 20 juin 2018 relative à la protection des données personnelles, le bénéficiaire est informé qu'il dispose d'un droit d'accès, de rectification, d'effacement ou de demande de limitation de traitement des données qu'il peut exercer, pour les informations le concernant, auprès de la collectivité signataire du présent document.

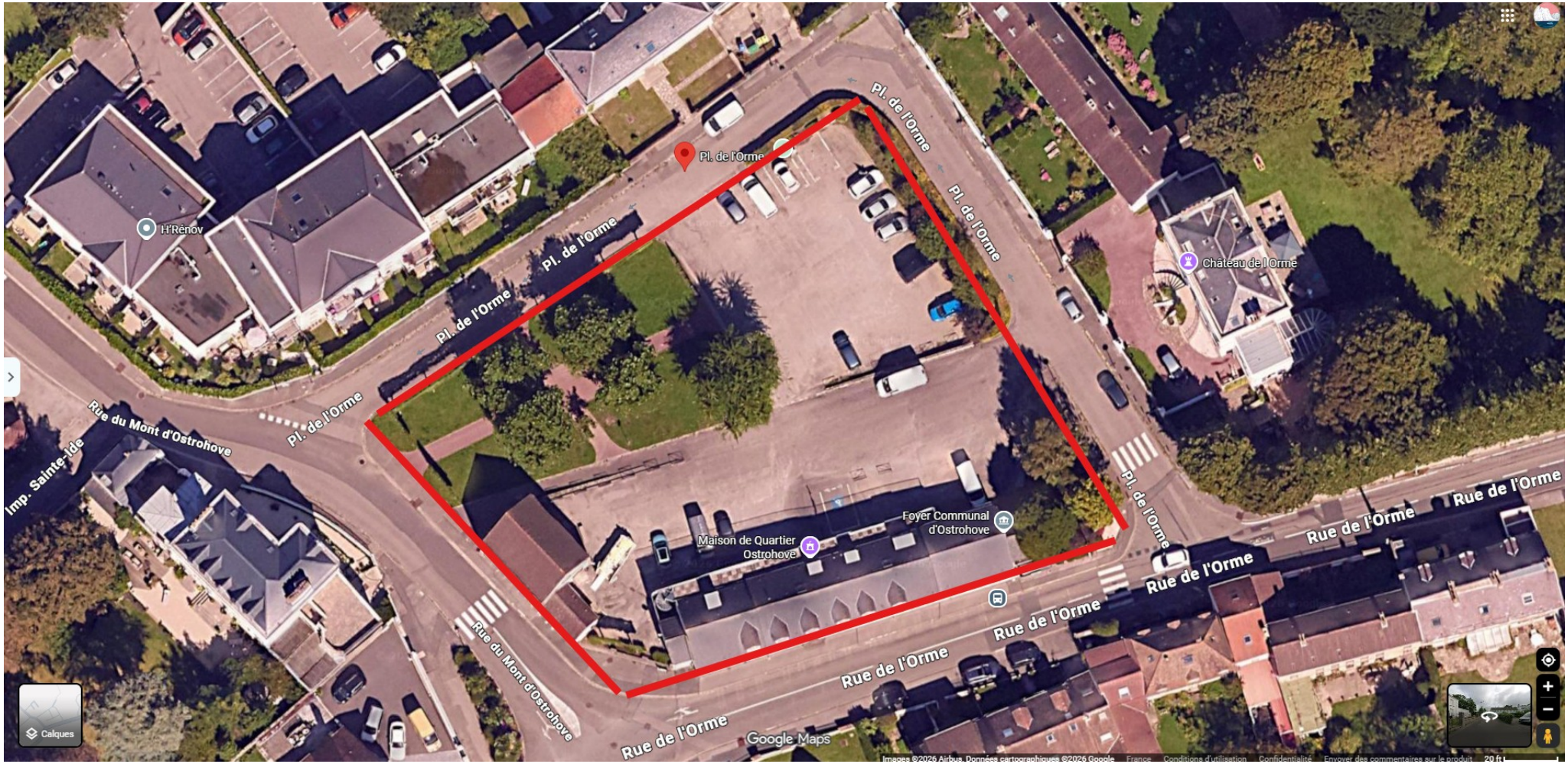
Pl. de l'Orme
H'Rénov
Pl. de l'Orme
Pl. de l'Orme
Pl. de l'Orme
Pl. de l'Orme
Château de l'Orme
Rue du Mont d'Ostrohove
Imp. Sainte-Ide
Pl. de l'Orme
Foyer Communal d'Ostrohove
Maison de Quartier Ostrohove
Pl. de l'Orme
Rue de l'Orme
Rue de l'Orme
Rue de l'Orme
Rue de l'Orme
Rue de l'Orme
Rue du Mont d'Ostrohove
Rue de l'Orme
Calques
Google Maps

Arrêté temporaire n°ST26/483
Portant réglementation du stationnement

PLACE DE L'ORME

Madame le Maire,
VU le Code général des collectivités territoriales et notamment les articles L. 2213-1 à L. 2213-6,
VU le Code de la route et notamment l'article R. 417-10,
VU l'Instruction interministérielle sur la signalisation routière et notamment le livre 1, 4ème partie, signalisation de prescription,
VU l'autorisation de voirie n°ST26/483AV ,
VU l'arrêté notifié le 22 mars 2026 portant délégation de signature à M. le 4ème adjoint au Maire,
VU la demande en date du 15/09/2026 émise par Conseil Municipal des Jeunes demeurant 313 route de Saint Omer 62280 SAINT MARTIN BOULOGNE représentée par Monsieur LEBON aux fins d'obtenir un arrêté de réglementation du stationnement,
CONSIDÉRANT que l'organisation d'une manifestation rend nécessaire d'arrêter la réglementation appropriée du stationnement, afin d'assurer la sécurité des usagers, le 27/03/2027 PLACE DE L'ORME,

ARRÊTE

Article 1
Le 27/03/2027, de 8h30 à 18h, le stationnement des véhicules est interdit PLACE DE L'ORME. Par dérogation, cette disposition ne s'applique pas aux véhicules relevant de l'organisation de l'événement, véhicules de police et véhicules de secours. Le non-respect des dispositions prévues aux alinéas précédents est considéré comme gênant au sens de l'article R. 417-10 du code de la route et passible de mise en fourrière immédiate.

Article 2
Le présent arrêté devra être affiché sur le site pendant toute la durée du chantier.

Article 3
La signalisation réglementaire conforme aux dispositions de l'Instruction Interministérielle sur la signalisation routière sera mise en place par les Services Techniques.

Article 4
Madame le Maire, Madame la Directrice Générale des Services, Monsieur le Directeur des Services Techniques et la Police Municipale sont chargés de l'exécution du présent arrêté qui sera publié et affiché conformément à la réglementation en vigueur.

Fait à Saint-Martin-Boulogne, le 15 septembre 2026
Pour le Maire,
Adjoint aux services techniques

15 sept. 2026

Madame SAVEANT

DIFFUSION:
- *Conseil Municipal des Jeunes*
- *la Police Municipale*

ANNEXES:
plan
Conformément aux dispositions du Code de justice administrative, le présent arrêté pourra faire l'objet d'un recours contentieux devant le tribunal administratif compétent ou sur internet, à l'adresse www.telerecours.fr, dans un délai de deux mois à compter de sa date de notification ou de publication.
Conformément aux dispositions de la loi n°2018-493 du 20 juin 2018 relative à la protection des données personnelles, le

bénéficiaire est informé qu'il dispose d'un droit d'accès, de rectification, d'effacement ou de demande de limitation de traitement des données qu'il peut exercer, pour les informations le concernant, auprès de la collectivité signataire du présent document.

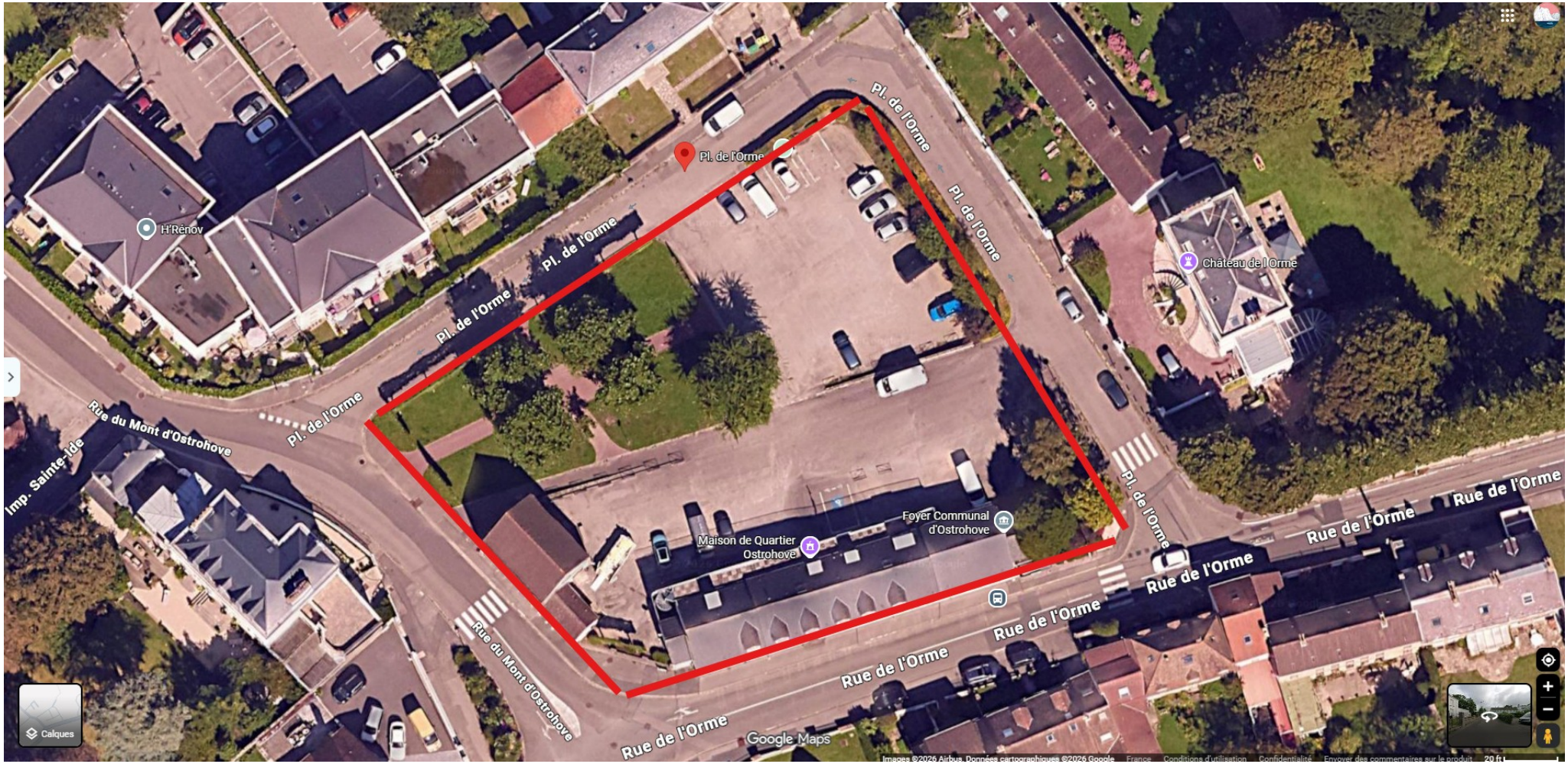
Pl. de l'Orme
H'Rénov
Pl. de l'Orme
Pl. de l'Orme
Pl. de l'Orme
Pl. de l'Orme
Château de l'Orme
Rue du Mont d'Ostrohove
Imp. Sainte-Ide
Pl. de l'Orme
Foyer Communal d'Ostrohove
Maison de Quartier Ostrohove
Pl. de l'Orme
Rue de l'Orme
Rue de l'Orme
Rue de l'Orme
Rue de l'Orme
Rue de l'Orme
Rue du Mont d'Ostrohove
Rue de l'Orme
Calques
Google Maps